



Comisión Federal de Electricidad®

Comisión Federal de Electricidad
Av. Paseo de la Reforma 164, Col. Juárez,
Alcaldía: Cuauhtémoc, Código Postal: 06600,
Ciudad de México. RFC: CFE370814Q10

PEREZ PEREZ LUIS GONZALO

FAISAN 6410 M17 L19
FLAMENCOS
FRACC LOS CISNESC.P.87084
VICTORIA,TAMPS

NO. DE SERVICIO:912230603188

RMU:87084 23-06-26 PEPL-970223 005 CFE

CUENTA:31DU03A013129816

LÍMITE DE PAGO:06 DIC 25

CORTE A PARTIR:07 DIC 25

TARIFA:1**CNO. MEDIDOR:**YH998A

MULTIPLICADOR:1
NO HILOS:2

PERIODO FACTURADO:22 SEP 25-19 NOV 25

TOTAL A PAGAR:

\$1,478

(UN MIL CUATROCIENTOS SETENTA Y OCHO PESOS M.N.)



Concepto	Lectura actual		Lectura anterior		Total periodo	Precio (MXN)	Subtotal (MXN)
	Medida <input checked="" type="checkbox"/>	Estimada <input type="checkbox"/>	Medida <input checked="" type="checkbox"/>	Estimada <input type="checkbox"/>			
Energía (kWh)		7,018		6,452	566		
Básico					150	1.099	164.85
Intermedio					200	1.335	267.00
Excedente					216	3.903	843.04



Este gráfico refleja tu nivel de consumo. A menor uso, mayor apoyo.

Subtotal

Costos de la energía en el Mercado Eléctrico Mayorista				
Concepto	\$	\$/kW	\$/kWh	Importe (MXN)
Suministro	68.80	0.00	0.00	68.80
Distribución	0.00	0.00	533.40	533.40
Transmisión	0.00	0.00	102.39	102.39
CENACE	0.00	0.00	6.00	6.00
Energía	0.00	0.00	468.65	468.65
Capacidad	0.00	0.00	295.45	295.45
SCnMEM(1)	0.00	0.00	3.51	3.51

Desglose del importe a pagar	
Concepto	Importe (MXN)
Energía	1,274.90
IVA 16%	203.98
Fac. del Periodo	1,478.88
Adeudo Anterior	1,600.02
Su Pago	-1,600.00
Total	1,478.90

Apoyo Gubernamental 203.29

Fecha, hora y lugar de impresión:28/11/2025 15:59:46hrsCalle 8Palacio Federal 2o PisoS/NZona CentroVictoriaVictoriaTamaulipasMexico

(1) SCnMEM: Costos relacionados con los servicios del Mercado. (2) DAP: Derecho al Alumbrado Público. (3) Cargos o créditos: Diversos conceptos que se pueden incluir en el aviso recibo relacionados con el suministro.



87084 23-06-26 PEPL-970223 005 CFE
01 912230603188 251206 000001478 2

31DU03A013129816Repartir



\$1,478

(UN MIL CUATROCIENTOS SETENTA Y OCHO PESOS M.N.)

CONSUMO HISTÓRICO

Período	kWh	Importe	Pagos	Pendientes de Pago
del 21 JUL 25 al 22 SEP 25	961	\$1,600.00	\$1,600.00	
del 20 MAY 25 al 21 JUL 25	726	\$936.00	\$936.00	
del 21 MAR 25 al 20 MAY 25	496	\$585.00	\$585.00	
del 20 ENE 25 al 21 MAR 25	256	\$345.00	\$345.00	
del 19 NOV 24 al 20 ENE 25	213	\$278.00	\$278.00	
del 19 SEP 24 al 19 NOV 24	503	\$1,142.00	\$1,142.00	
del 19 JUL 24 al 19 SEP 24	677	\$824.00	\$824.00	
del 20 MAY 24 al 19 JUL 24	781	\$984.00	\$984.00	
del 21 MAR 24 al 20 MAY 24	618	\$718.00	\$718.00	
del 19 ENE 24 al 21 MAR 24	222	\$281.00	\$281.00	
del 22 NOV 23 al 19 ENE 24	145	\$170.00	\$170.00	

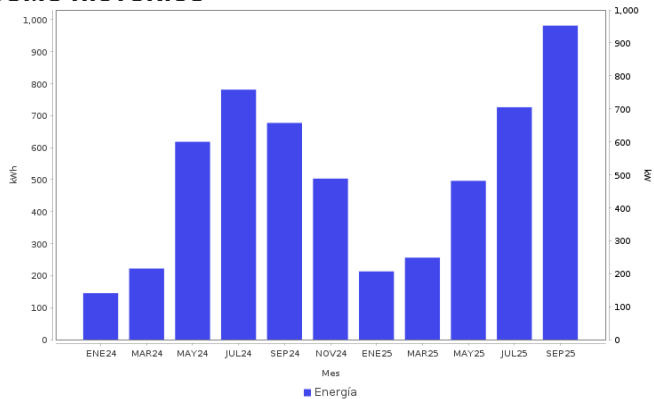

AHORRO DE ENERGÍA INSTALACIÓN ELÉCTRICA

- Si los interruptores de seguridad están desgastados, reemplázalos;
- si los cables de la **caja de fusibles se calientan**, es necesario cambiarlos por otros del calibre adecuado.

Datos Fiscales del Receptor Cadena Original Este documento es una representación impresa de un CFDI PPD
 RFC: PEPL9702237EA Razón Social: Régimen Fiscal: 000 Uso CFDI: CP: 00000 AC Folio: 000051065624 Folio Fiscal: UUID N. Certificado del SAT: No. certificado del CSD: Fecha y hora de certificación:
 Unidad de medida: kWh
 [1.0]UUID[11]



Instancias y recursos a disposición de los usuarios para atender quejas:



¡AVISO IMPORTANTE!

Tu comprobante fiscal es emitido por Comisión Federal de Electricidad con el RFC CFE 370814QI0.
 No desperdices energía eléctrica, cuida el medio ambiente. Nuestro compromiso es seguir conectados contigo.
 Corte a partir del 07 DIC 25.
 Con este consumo se redujo la aportación gubernamental. Ahorrar luz podría representar beneficios en su gasto familiar.
 Le invitamos a que se registre en nuestro portal y disfrute de la comodidad de nuestros servicios en línea.

Conoce los servicios de los diferentes suministradores: <http://usuariocalificado.cre.gob.mx/UsuarioCalificado/ListadoSuministrador>

TAMBIÉN PUEDES PAGAR TU RECIBO EN:



Banco del Bienestar, Bancomer, Inbursa, Santander, Banamex, Banjercito, Scotiabank, HSBC, C/Barco, Afirme, Multiva, Banco del Bajío, Banco Azteca, BanCoppel.
 Son más de 100,000 establecimientos autorizados, consulta el portal cfe.mx en la sección medios de pago.