



Comisión Federal de Electricidad®

Comisión Federal de Electricidad
Av. Paseo de la Reforma 164, Col. Juárez,
Alcaldía: Cuauhtémoc, Código Postal: 06600,
Ciudad de México. RFC: CFE370814Q10

KONZEVIK CABIB ADRIANA

IRAPUATO 15 CP.06170
ALFONSO REYES Y BENJAMIN
HIPODROMOC.P.06100
CUAUHTEMOC CIUDAD DE,CDMX

NETMET
NO. DE SERVICIO:972100501505

RMU:06100 10-05-26 KOCA-671112 004 CFE

CUENTA:15DM21C011575090

LÍMITE DE PAGO:29 NOV 2025

CORTE A PARTIR:30 NOV 2025

TARIFA:01**NO. MEDIDOR:**M862VU

MULTIPLICADOR:1
NO HILOS:3

PERIODO FACTURADO:10 SEP 25-11 NOV 25

TOTAL A PAGAR:

\$361

(TRESCIENTOS SESENTA Y UN PESOS M.N.)



Concepto	Lectura actual		Lectura anterior		Total periodo	Precio (MXN)	Subtotal (MXN)
	Medida <input checked="" type="checkbox"/> Estimada <input type="checkbox"/>	Medida <input checked="" type="checkbox"/> Estimada <input type="checkbox"/>	Medida <input checked="" type="checkbox"/> Estimada <input type="checkbox"/>	Medida <input checked="" type="checkbox"/> Estimada <input type="checkbox"/>			
Energía (kWh)	3,540		3,169		371		
Basico	1,073		903		130	1.099	164.85
Intermedio					51	1.335	68.08



Este gráfico refleja tu nivel de consumo. A menor uso, mayor apoyo.

Subtotal

Costos de la energía en el Mercado Eléctrico Mayorista				
Concepto	\$	\$/kW	\$/kWh	Importe (MXN)
Suministro	93.36	0.00	0.00	93.36
Distribución	0.00	0.00	159.53	159.53
Transmisión	0.00	0.00	36.36	36.36
CENACE	0.00	0.00	2.13	2.13
Energía	0.00	0.00	177.68	177.68
Capacidad	0.00	0.00	123.21	123.21
SCnMEM(1)	0.00	0.00	1.25	1.25

Desglose del importe a pagar	
Concepto	Importe (MXN)
Energía	232.94
(1) Reconexión(2)	78.45
Subtotal	311.39
IVA 16%	49.82
Fac. del Periodo	361.21
Total	361.21

Apoyo Gubernamental 360.58

Fecha, hora y lugar de impresión:24/11/2025 13:14:16hrsSonora47Roma NorteCuauhtémocCiudad de MéxicoMexico06700

(1) SCnMEM: Costos relacionados con los servicios del Mercado. (2) DAP: Derecho al Alumbrado Público. (3) Cargos o créditos: Diversos conceptos que se pueden incluir en el aviso recibo relacionados con el suministro.



06100 10-05-26 KOCA-671112 004 CFE
01 972100501505 251129 000000361 1

15DM21C011575090Repartir



\$361

(TRESCIENTOS SESENTA Y UN PESOS M.N.)

CONSUMO HISTÓRICO

Período	kWh	Importe	Pagos	Pendientes de Pago
del 11 JUL 25 al 10 SEP 25	465	\$1,222.00	\$1,222.00	
del 13 MAY 25 al 11 JUL 25	523	\$1,471.00	\$1,471.00	
del 11 MAR 25 al 13 MAY 25	238	\$320.00	\$320.00	
del 10 ENE 25 al 11 MAR 25	229	\$2,131.00	\$2,131.00	
del 12 NOV 24 al 10 ENE 25	303	\$2,496.00	\$2,496.00	
del 11 SEP 24 al 12 NOV 24	276	\$2,199.00	\$2,199.00	
del 12 JUL 24 al 11 SEP 24	749	\$5,591.00	\$5,591.00	
del 14 MAY 24 al 12 JUL 24	708	\$4,871.00	\$4,871.00	
del 13 MAR 24 al 14 MAY 24	760	\$5,195.00	\$5,195.00	
del 11 ENE 24 al 13 MAR 24	1089	\$7,578.00	\$7,578.00	
del 10 NOV 23 al 11 ENE 24	1011	\$7,243.00	\$7,243.00	

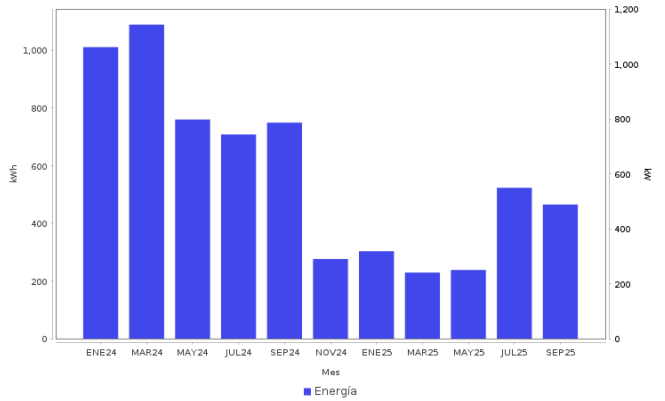

Datos Fiscales del Receptor Cadena Original Este documento es una representación impresa de un CFDI PPD
RFC: RFC Razón Social: Régimen Fiscal: 000 Uso CFDI: CP: 00000 AC Folio: 000229331308 Folio Fiscal: N. Certificado del SAT: No. certificado del CSD: Fecha y hora de certificación: Unidad de medida: kWh

Instancias y recursos a disposición de los usuarios para atender quejas:



Profeco
Procuraduría Federal
del Consumidor

¡AVISO IMPORTANTE!

Tu comprobante fiscal es emitido por Comision Federal de Electricidad con el RFC CFE 370814Q10.
No desperdicies energia electrica, cuida el medio ambiente. Nuestro compromiso es seguir conectados contigo.
Corte a partir del 30 NOV 2025.
Le ha sido aplicado 0 Kwh a su bolsa de Energia
Usted cuenta con 0 kwh a favor por energia acumulada que se aplicara en sus proximas facturaciones

Conoce los servicios de los diferentes suministradores: <http://usuariocalificado.cre.gob.mx/UsuarioCalificado/ListadoSuministrador>

TAMBIÉN PUEDES PAGAR TU RECIBO EN:



Banco del Bienestar, Bancomer, Inbursa, Santander, Banamex, Banjerito, Scotiabank, HSBC, CIBanco, Afirme, Multiva, Banco del Bajío, Banco Azteca, BanCoppel.