



Comisión Federal de Electricidad®

Comisión Federal de Electricidad  
Av. Paseo de la Reforma 164, Col. Juárez,  
Alcaldía: Cuauhtémoc, Código Postal: 06600,  
Ciudad de México. RFC: CFE370814Q10

## JOSE MANUEL GODINEZ C

INDEPENDENCIA 230 SUR  
GALENA Y GOMEZ FARIAS  
GARGANTILLO P. 48450  
GARGANTILLO, JAL.

**NO. DE SERVICIO:** 497920700162

**RMU:** 48450 92-07-10 XAXX-010101 001 CFE

**CUENTA:** 14DX13D100020415

**LÍMITE DE PAGO:** 28 OCT 25

**CORTE A PARTIR:** 29 OCT 25

**TARIFA:** 1B **NO. MEDIDOR:** 76J11F

**MULTIPLICADOR:** 1  
**NO HILOS:** 1

**PERIODO FACTURADO:** 12 AGO 25-10 OCT 25

TOTAL A PAGAR:

# \$12,454

(DOCE MIL CUATROCIENTOS CINCUENTA Y CUATRO PESOS M.N.)



Concepto	Lectura actual		Lectura anterior		Total periodo	Precio (MXN)	Subtotal (MXN)
	Medida <input checked="" type="checkbox"/> Estimada <input type="checkbox"/>		Medida <input checked="" type="checkbox"/> Estimada <input type="checkbox"/>				
<b>Energía (kWh)</b>	44,865		43,670		1,195		
Básico					250	0.977	244.25
Intermedio					200	1.131	226.20
Excedente					745	3.889	2,897.30



Este gráfico refleja tu nivel de consumo. A menor uso, mayor apoyo.

Subtotal ↓

Costos de la energía en el Mercado Eléctrico Mayorista				
Concepto	\$	\$/kW	\$/kWh	Importe (MXN)
Suministro	74.48	0.00	0.00	74.48
Distribución	0.00	0.00	1,752.83	1,752.83
Transmisión	0.00	0.00	216.18	216.18
CENACE	0.00	0.00	12.67	12.67
Energía	0.00	0.00	1,036.07	1,036.07
Capacidad	0.00	0.00	664.42	664.42
SCnMEM(1)	0.00	0.00	7.41	7.41

Desglose del importe a pagar	
Concepto	Importe (MXN)
Energía	3,367.76
Pago a Cuenta((3))	-718.00
Subtotal	2,649.76
IVA 16%	538.84
Fac. del Periodo	3,188.60
Adeudo Anterior	9,265.55
<b>Total</b>	<b>12,454.15</b>

**Apoyo Gubernamental 396.29**

Fecha, hora y lugar de impresión: 01/12/2025 09:12:05hrs Galeana 405 Centro Tomatlan Tomatlan Jalisco Mexico 48450

(1) SCnMEM: Costos relacionados con los servicios del Mercado. (2) DAP: Derecho al Alumbrado Público. (3) Cargos o créditos: Diversos conceptos que se pueden incluir en el aviso recibo relacionados con el suministro.



48450 92-07-10 XAXX-010101 001 CFE  
**01 497920700162 251028 000012454 9**



14DX13D100020415 Repartir



# \$12,454

(DOCE MIL CUATROCIENTOS CINCUENTA Y CUATRO PESOS M.N.)

## CONSUMO HISTÓRICO

Período	kWh	Importe	Pagos	Pendientes de Pago
del 11 JUN 25 al 12 AGO 25	1408	\$4,832.00		
del 10 ABR 25 al 11 JUN 25	701	\$1,768.00		
del 10 FEB 25 al 10 ABR 25	519	\$1,234.00		
del 11 DIC 24 al 10 FEB 25	566	\$1,431.00	\$718.00	
del 10 OCT 24 al 11 DIC 24	732	\$1,982.00	\$1,982.00	
del 12 AGO 24 al 10 OCT 24	841	\$2,211.00	\$2,211.00	
del 11 JUN 24 al 12 AGO 24	920	\$2,534.00	\$2,534.00	
del 10 ABR 24 al 11 JUN 24	669	\$1,526.00	\$1,526.00	
del 09 FEB 24 al 10 ABR 24	447	\$958.00	\$958.00	
del 12 DIC 23 al 09 FEB 24	549	\$1,270.00	\$1,270.00	
del 11 AGO 23 al 12 DIC 23	1981	\$5,670.00	\$5,670.00	

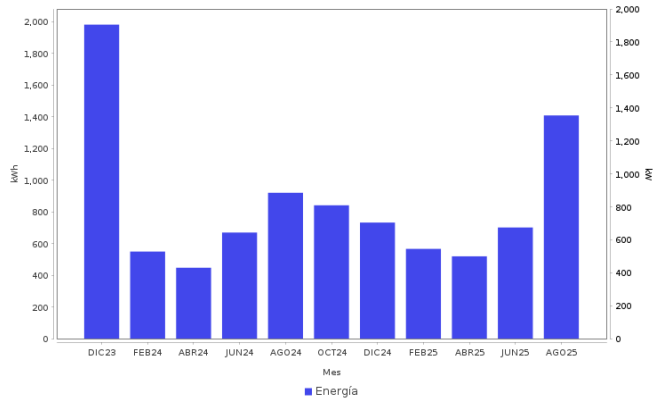

### AHORRO DE ENERGÍA INSTALACIÓN ELÉCTRICA

- Si los interruptores de seguridad están desgastados, reemplázalos; si los cables de la **caja de fusibles se calientan**, es necesario cambiarlos por otros del calibre adecuado.

**Datos Fiscales del Receptor Cadena Original Este documento es una representación impresa de un CFDI PPD**  
 RFC: RFC Razón Social: Régimen Fiscal: 000 Uso CFDI: CP: 00000 AC Folio: 000057909094 Folio Fiscal: N. Certificado del SAT: No. certificado del CSD: Fecha y hora de certificación: Unidad de medida: kWh  
 |||||



Instancias y recursos a disposición de los usuarios para atender quejas:



**¡AVISO IMPORTANTE!**

Tu comprobante fiscal es emitido por Comisión Federal de Electricidad con el RFC CFE 370814QI0.  
 ¿Confort o desperdicio? Cuida tu consumo eléctrico. Nuestro compromiso es seguir conectados contigo.  
 Corte a partir del 29 OCT 25.  
 Con este consumo se redujo la aportación gubernamental. Ahorrar luz podría representar beneficios en su gasto familiar.  
 Le invitamos a que se registre en nuestro portal y disfrute de la comodidad de nuestros servicios en línea.

Conoce los servicios de los diferentes suministradores: <http://usuariocalificado.cre.gob.mx/UsuarioCalificado/ListadoSuministrador>

TAMBIÉN PUEDES PAGAR TU RECIBO EN:



Banco del Bienestar, Bancomer, Inbursa, Santander, Banamex, Banjercito, Scotiabank, HSBC, Cí Banco, Afirme, Multiva, Banco del Bajío, Banco Azteca, BanCoppel.  
 Son más de 100,000 establecimientos autorizados, consulta el portal [cfe.mx](http://cfe.mx) en la sección medios de pago.