



Comisión Federal de Electricidad®

Comisión Federal de Electricidad  
Av. Paseo de la Reforma 164, Col. Juárez,  
Alcaldía: Cuauhtémoc, Código Postal: 06600,  
Ciudad de México. RFC: CFE370814Q10

## GARCIA RDZ VICTOR HUGO

RAFAEL CASTELLANOS 421  
CASI ESQ CON ROSARIO CAST Y GOMEZ PALACIO  
CASTELLANOS FRACC GPLC.P.35059  
GOMEZ PALACIO,DGO.

**NO. DE SERVICIO:**632010901428

**RMU:**35057 01-09-05 XAXX-010101 001 CFE

**CUENTA:**31DC27A013131250

**LÍMITE DE PAGO:**06 DIC 25

**CORTE A PARTIR:**07 DIC 25

**TARIFA:**1 **CNO. MEDIDOR:**HJW399

**MULTIPLICADOR:**1

**NO HILOS:**2

**PERIODO FACTURADO:**22 SEP 25-20 NOV 25

TOTAL A PAGAR:

# \$2,412

(DOS MIL CUATROCIENTOS DOCE PESOS M.N.)



Concepto	Lectura actual		Lectura anterior		Total periodo	Precio (MXN)	Subtotal (MXN)
	Medida <input checked="" type="checkbox"/> Estimada <input type="checkbox"/>		Medida <input checked="" type="checkbox"/> Estimada <input type="checkbox"/>				
<b>Energía (kWh)</b>	5,956		5,208		748		
Básico					150	1.099	164.85
Intermedio					200	1.335	267.00
Excedente					398	3.903	1,553.39



Este gráfico refleja tu nivel de consumo. A menor uso, mayor apoyo.

Subtotal

Costos de la energía en el Mercado Eléctrico Mayorista				
Concepto	\$	\$/kW	\$/kWh	Importe (MXN)
Suministro	145.28	0.00	0.00	145.28
Distribución	0.00	0.00	933.20	933.20
Transmisión	0.00	0.00	135.31	135.31
CENACE	0.00	0.00	7.93	7.93
Energía	0.00	0.00	608.12	608.12
Capacidad	0.00	0.00	403.92	403.92
SCnMEM(1)	0.00	0.00	4.64	4.64

Desglose del importe a pagar	
Concepto	Importe (MXN)
Energía	1,985.24
IVA 16%	317.64
Fac. del Periodo	2,302.88
DAP((2))	108.56
Adeudo Anterior	2,432.96
Su Pago	-2,432.00
<b>Total</b>	<b>2,412.40</b>

### Apoyo Gubernamental 253.16

Fecha, hora y lugar de impresión:02/12/2025 14:43:20hrsAv. Bravo e IndependenciaZona CentroGomez PalacioDurangoMexicoCP 35000

(1) SCnMEM: Costos relacionados con los servicios del Mercado. (2) DAP: Derecho al Alumbrado Público. (3) Cargos o créditos: Diversos conceptos que se pueden incluir en el aviso recibo relacionados con el suministro.



31DC27A013131250Repartir

-1-



# \$2,412

(DOS MIL CUATROCIENTOS DOCE PESOS M.N.)

## CONSUMO HISTÓRICO

Período	kWh	Importe	Pagos	Pendientes de Pago
del 23 JUL 25 al 22 SEP 25	1118	\$2,432.00	\$2,432.00	
del 22 MAY 25 al 23 JUL 25	1223	\$2,885.00	\$2,885.00	
del 21 MAR 25 al 22 MAY 25	926	\$1,441.00	\$1,441.00	
del 21 ENE 25 al 21 MAR 25	475	\$1,144.00	\$1,144.00	
del 21 NOV 24 al 21 ENE 25	435	\$962.00	\$962.00	
del 23 SEP 24 al 21 NOV 24	877	\$2,872.00	\$2,872.00	
del 23 JUL 24 al 23 SEP 24	825	\$1,170.00	\$1,170.00	
del 22 MAY 24 al 23 JUL 24	1390	\$3,487.00	\$3,487.00	
del 21 MAR 24 al 22 MAY 24	856	\$1,191.00	\$1,191.00	
del 23 ENE 24 al 21 MAR 24	26	\$69.00	\$69.00	
del 22 NOV 23 al 23 ENE 24	435	\$914.00	\$914.00	

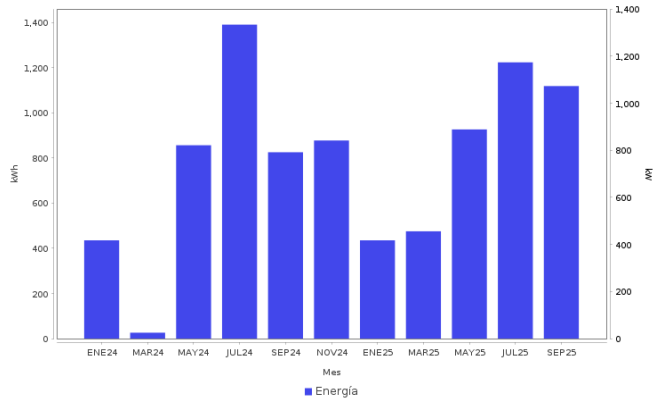

### AHORRO DE ENERGÍA INSTALACIÓN ELÉCTRICA

- Si los interruptores de seguridad están desgastados, reemplázalos; si los cables de la **caja de fusibles se calientan**, es necesario cambiarlos por otros del calibre adecuado.



**Datos Fiscales del Receptor Cadena Original Este documento es una representación impresa de un CFDI PPD**  
 RFC: RFC Razón Social: Régimen Fiscal: 000 Uso CFDI: CP: 00000 AC Folio: 000023373248 Folio Fiscal: N. Certificado del SAT: No. certificado del CSD: Fecha y hora de certificación: Unidad de medida: kWh  
 |||||

Instancias y recursos a disposición de los usuarios para atender quejas:



**¡AVISO IMPORTANTE!**

Tu comprobante fiscal es emitido por Comisión Federal de Electricidad con el RFC CFE 370814QI0.  
 No desperdices energía eléctrica, cuida el medio ambiente. Nuestro compromiso es seguir conectados contigo.  
 Corte a partir del 07 DIC 25.  
 Con este consumo se redujo la aportación gubernamental. Ahorrar luz podría representar beneficios en su gasto familiar.  
 Le invitamos a que se registre en nuestro portal y disfrute de la comodidad de nuestros servicios en línea.

Conoce los servicios de los diferentes suministradores: <http://usuariocalificado.cre.gob.mx/UsuarioCalificado/ListadoSuministrador>

**TAMBIÉN PUEDES PAGAR TU RECIBO EN:**



Banco del Bienestar, Bancomer, Inbursa, Santander, Banamex, Banjercito, Scotiabank, HSBC, Cíbarco, Afirme, Multiva, Banco del Bajío, Banco Azteca, BanCoppel.  
 Son más de 100,000 establecimientos autorizados, consulta el portal [cfe.mx](http://cfe.mx) en la sección medios de pago.