



Comisión Federal de Electricidad®

Comisión Federal de Electricidad
Av. Paseo de la Reforma 164, Col. Juárez,
Alcaldía: Cuauhtémoc, Código Postal: 06600,
Ciudad de México. RFC: CFE370814Q10

ESTRADA MARQUEZ PALMA LIZET

SM327 MZ 41 LT 22 C 22
PRIVADA LUNA
SM327 FC.P.77536
CANCUN,Q.R.

NO. DE SERVICIO:783240103995

RMU:77536 24-01-17 XAXX-010101 010 CFE

CUENTA:15DW12D011533615

LÍMITE DE PAGO:22 SEP 25

CORTE A PARTIR:23 SEP 25

TARIFA:1DNO. **MEDIDOR:**KKF284

MULTIPLICADOR:1
NO HILOS:2

PERIODO FACTURADO:10 JUL 25-08 SEP 25

TOTAL A PAGAR:

\$4,287

(CUATRO MIL DOSCIENTOS OCHENTA Y SIETE PESOS M.N.)



Concepto	Lectura actual		Lectura anterior		Total periodo	Precio (MXN)	Subtotal (MXN)
	Medida <input checked="" type="checkbox"/> Estimada <input type="checkbox"/>		Medida <input checked="" type="checkbox"/> Estimada <input type="checkbox"/>				
Energía (kWh)	12,170		10,424		1,746		
Básico					350	0.973	340.55
Intermedio1					450	1.127	507.15
Intermedio2					400	1.450	580.00
Excedente					546	3.875	2,115.75



Este gráfico refleja tu nivel de consumo. A menor uso, mayor apoyo.

Subtotal

Costos de la energía en el Mercado Eléctrico Mayorista				
Concepto	\$	\$/kW	\$/kWh	Importe (MXN)
Suministro	84.32	0.00	0.00	84.32
Distribución	0.00	0.00	1,538.23	1,538.23
Transmisión	0.00	0.00	315.85	315.85
CENACE	0.00	0.00	11.35	11.35
Energía	0.00	0.00	1,571.40	1,571.40
Capacidad	0.00	0.00	960.30	960.30
SCnMEM(1)	0.00	0.00	10.83	10.83

Desglose del importe a pagar	
Concepto	Importe (MXN)
Energía	3,543.45
IVA 16%	566.95
Fac. del Periodo	4,110.40
DAP((2))	177.17
Adeudo Anterior	3,954.02
Su Pago	-3,954.00
Total	4,287.59

Apoyo Gubernamental 948.82

Fecha, hora y lugar de impresión:17/09/2025 16:50:35hrsAv. Lopez PortilloCto Com Cancun MayaSM 59CancunBenito JuarezQuintana RooMexico77515

(1) SCnMEM: Costos relacionados con los servicios del Mercado. (2) DAP: Derecho al Alumbrado Público. (3) Cargos o créditos: Diversos conceptos que se pueden incluir en el aviso recibo relacionados con el suministro.



77536 24-01-17 XAXX-010101 010 CFE
01 783240103995 250922 000004287 9

15DW12D011533615Recurrente



\$4,287

(CUATRO MIL DOSCIENTOS OCHENTA Y SIETE PESOS M.N.)

CONSUMO HISTÓRICO

Período	kWh	Importe	Pagos	Pendientes de Pago
del 12 MAY 25 al 10 JUL 25	1681	\$3,954.00	\$3,954.00	
del 10 MAR 25 al 12 MAY 25	1014	\$1,890.00	\$1,890.00	
del 09 ENE 25 al 10 MAR 25	816	\$2,494.00	\$2,494.00	
del 08 NOV 24 al 09 ENE 25	847	\$2,616.00	\$2,616.00	
del 06 SEP 24 al 08 NOV 24	1254	\$3,395.00	\$3,395.00	
del 10 JUL 24 al 06 SEP 24	1614	\$3,513.00	\$3,513.00	
del 09 MAY 24 al 10 JUL 24	1863	\$4,598.00	\$4,598.00	
del 08 MAR 24 al 09 MAY 24	1095	\$2,240.00	\$2,240.00	
del 18 ENE 24 al 08 MAR 24	240	\$935.00	\$935.00	

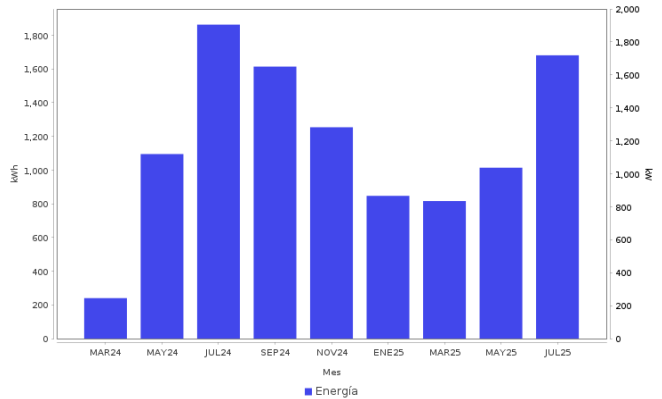

AHORRO DE ENERGÍA INSTALACIÓN ELÉCTRICA

- Si los interruptores de seguridad están desgastados, reemplázalos; si los cables de la **caja de fusibles** se calientan, es necesario cambiarlos por otros del calibre adecuado.



Datos Fiscales del Receptor Cadena Original Este documento es una representación impresa de un CFDI PPD
 RFC: RFC Razón Social: Régimen Fiscal: 000 Uso CFDI: CP: 00000 AC Folio: 000551671022 Folio Fiscal: N. Certificado del SAT: No. certificado del CSD: Fecha y hora de certificación: Unidad de medida: kWh
 |||||

Instancias y recursos a disposición de los usuarios para atender quejas:



¡AVISO IMPORTANTE!

Tu comprobante fiscal es emitido por Comisión Federal de Electricidad con el RFC CFE 370814QI0.
 ¿Confort o desperdicio? Cuida tu consumo eléctrico. Nuestro compromiso es seguir conectados contigo.
 Corte a partir del 23 SEP 25.
 Con este consumo se redujo la aportación gubernamental. Ahorrar luz podría representar beneficios en su gasto familiar.
 Le invitamos a que se registre en nuestro portal y disfrute de la comodidad de nuestros servicios en línea.

Conoce los servicios de los diferentes suministradores: <http://usuariocalificado.cre.gob.mx/UsuarioCalificado/ListadoSuministrador>

TAMBIÉN PUEDES PAGAR TU RECIBO EN:



Banco del Bienestar, Bancomer, Inbursa, Santander, Banamex, Banjerito, Scotiabank, HSBC, Cíbarco, Afirme, Multiva, Banco del Bajío, Banco Azteca, BanCoppel.
 Son más de 100,000 establecimientos autorizados, consulta el portal cfe.mx en la sección medios de pago.