

(NOVECIENTOS VEINTIDOS PESOS M.N.)

# CONSUMO HISTÓRICO

| Periodo                    | kWh | Importe    | Pagos      | Pendientes de Pago |
|----------------------------|-----|------------|------------|--------------------|
| del 01 JUL 25 al 29 AGO 25 | 863 | \$3,075.00 | \$3,075.00 |                    |
| del 30 ABR 25 al 01 JUL 25 | 629 | \$1,948.00 | \$1,948.00 |                    |
| del 28 FEB 25 al 30 ABR 25 | 518 | \$1,438.00 | \$1,438.00 |                    |
| del 31 DIC 24 al 28 FEB 25 | 342 | \$635.00   | \$635.00   |                    |
| del 31 OCT 24 al 31 DIC 24 | 261 | \$374.00   | \$374.00   |                    |
| del 29 AGO 24 al 31 OCT 24 | 318 | \$577.00   | \$577.00   |                    |
| del 01 JUL 24 al 29 AGO 24 | 702 | \$2,332.00 | \$2,332.00 |                    |
| del 30 ABR 24 al 01 JUL 24 | 719 | \$2,401.00 | \$2,401.00 |                    |
| del 29 FEB 24 al 30 ABR 24 | 859 | \$3,009.00 | \$3,009.00 |                    |
| del 02 ENE 24 al 29 FEB 24 | 413 | \$986.00   | \$986.00   |                    |
| del 01 NOV 23 al 02 ENE 24 | 281 | \$391.00   | \$391.00   |                    |

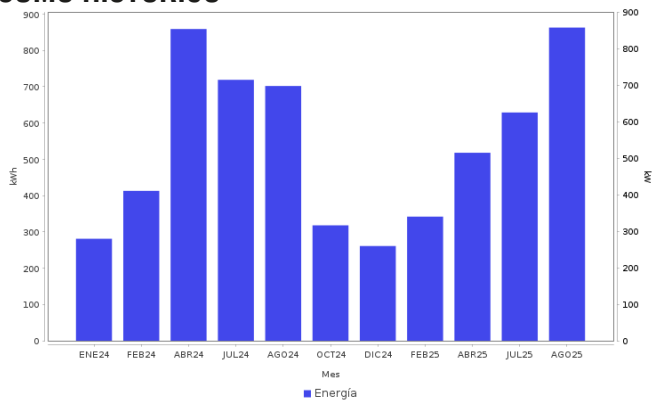

## AHORRO DE ENERGÍA INSTALACIÓN ELÉCTRICA

- Si los interruptores de seguridad están desgastados, reemplázalos; si los cables de la **caja de fusibles se calientan**, es necesario cambiarlos por otros del calibre adecuado.



**Datos Fiscales del Receptor Cadena Original Este documento es una representación impresa de un CFDI PPD**

RFC: HAC5710718RW4 Razón Social: Régimen Fiscal: 000 Uso CFDI: CP: 00000 AC Folio: 000076058190 Folio Fiscal: UUID N. Certificado del SAT: No. certificado del CSD: Fecha y hora de certificación: Unidad de medida: kWh  
||1.0|UUID|||

Instancias y recursos a disposición de los usuarios para atender quejas:



**¡AVISO IMPORTANTE!**

Tu comprobante fiscal es emitido por Comisión Federal de Electricidad con el RFC CFE 370814Q10.  
No desperdices energía eléctrica, cuida el medio ambiente. Nuestro compromiso es seguir conectados contigo.  
Corte a partir del 19 NOV 25.  
Le invitamos a que se registre en nuestro portal y disfrute de la comodidad de nuestros servicios en línea.

Conoce los servicios de los diferentes suministradores: <http://usuariocalificado.cre.gob.mx/UsuarioCalificado/ListadoSuministrador>

TAMBIÉN PUEDES PAGAR TU RECIBO EN:



Banco del Bienestar, Bancomer, Inbursa, Santander, Banamex, Banjerito, Scotiabank, HSBC, Cí Banco, Afirme, Multiva, Banco del Bajío, Banco Azteca, BanCoppel.  
Son más de 100,000 establecimientos autorizados, consulta el portal [cfe.mx](http://cfe.mx) en la sección medios de pago.