



Comisión Federal de Electricidad®

Comisión Federal de Electricidad
Av. Paseo de la Reforma 164, Col. Juárez,
Alcaldía: Cuauhtémoc, Código Postal: 06600,
Ciudad de México. RFC: CFE370814Q10

LOPEZ MANUEL HILARIA

PROLG PLUTARCO ELIAS CALLES 25
RIVERAS DEL ATOYAC Y PV PLUTARCO ELIAS CALLES
LOS PINOS U =C.P.68030
PUEBLO NUEVO,OAX

NO. DE SERVICIO:679100916404

RMU:68030 10-09-27 XAXX-010101 001 CFE

CUENTA:12DK09A301232360

LÍMITE DE PAGO:24 OCT 25

CORTE A PARTIR:25 OCT 25

TARIFA:PDBT**NO. MEDIDOR:**RE032H

MULTIPLICADOR:1
NO HILOS:1

PERIODO FACTURADO:06 AGO 25-07 OCT 25

TOTAL A PAGAR:

\$3,228

(TRES MIL DOSCIENTOS VEINTIOCHO PESOS M.N.)



Concepto	Lectura actual		Lectura anterior		Total periodo	Precio (MXN)	Subtotal (MXN)
	Medida <input checked="" type="checkbox"/>	Estimada <input type="checkbox"/>	Medida <input checked="" type="checkbox"/>	Estimada <input type="checkbox"/>			
Energía (kWh)	11,078		10,466		612		



Este gráfico refleja tu nivel de consumo. A menor uso, mayor apoyo.

Subtotal

Costos de la energía en el Mercado Eléctrico Mayorista				
Concepto	\$	\$/kW	\$/kWh	Importe (MXN)
Suministro	80.22	0.00	0.00	80.22
Distribución	0.00	0.00	708.88	708.88
Transmisión	0.00	0.00	110.71	110.71
CENACE	0.00	0.00	6.49	6.49
Energía	0.00	0.00	1,045.91	1,045.91
Capacidad	0.00	0.00	647.50	647.50
SCnMEM(1)	0.00	0.00	3.79	3.79

Fecha, hora y lugar de impresión:12/11/2025 17:55:52hrsCalle ReformaNo.701Col CentroOaxacaOaxacaMexicoCP 68000

(1) SCnMEM: Costos relacionados con los servicios del Mercado. (2) DAP: Derecho al Alumbrado Público. (3) Cargos o créditos: Diversos conceptos que se pueden incluir en el aviso recibo relacionados con el suministro.

Desglose del importe a pagar	
Concepto	Importe (MXN)
Cargo Fijo((3))	80.22
Energía	2,523.28
Subtotal	2,603.50
IVA 16%	416.56
Fac. del Periodo	3,020.06
DAP((2))	208.28
Adeudo Anterior	2,461.41
Su Pago	-2,461.00
Total	3,228.75



68030 10-09-27 XAXX-010101 001 CFE
01 679100916404 251024 000003228 1

12DK09A301232360Repartir



\$3,228

(TRES MIL DOSCIENTOS VEINTIOCHO PESOS M.N.)

CONSUMO HISTÓRICO

Período	kWh	Importe	Pagos	Pendientes de Pago
del 06 JUN 25 al 06 AGO 25	460	\$2,461.00	\$2,461.00	
del 07 ABR 25 al 06 JUN 25	528	\$2,703.00	\$2,703.00	
del 06 FEB 25 al 07 ABR 25	472	\$2,461.00	\$2,461.00	
del 09 DIC 24 al 06 FEB 25	319	\$1,694.00	\$1,694.00	
del 09 OCT 24 al 09 DIC 24	299	\$1,587.00	\$1,587.00	
del 08 AGO 24 al 09 OCT 24	196	\$1,071.00	\$1,071.00	
del 06 JUN 24 al 08 AGO 24	186	\$1,016.00	\$1,016.00	
del 08 ABR 24 al 06 JUN 24	199	\$1,062.00	\$1,062.00	
del 08 FEB 24 al 08 ABR 24	360	\$1,849.00	\$1,849.00	
del 07 DIC 23 al 08 FEB 24	564	\$2,812.00	\$2,812.00	
del 06 OCT 23 al 07 DIC 23	717	\$3,561.00	\$3,561.00	

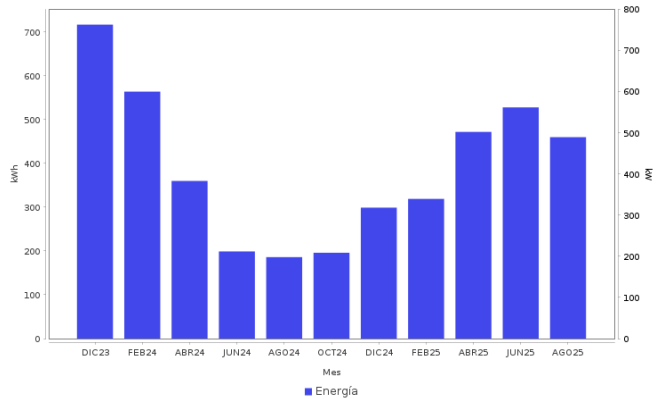

AHORRO DE ENERGÍA INSTALACIÓN ELÉCTRICA

- Si los interruptores de seguridad están desgastados, reemplázalos; si los cables de la **caja de fusibles se calientan**, es necesario cambiarlos por otros del calibre adecuado.



Datos Fiscales del Receptor Cadena Original Este documento es una representación impresa de un CFDI PPD
 RFC: RFC Razón Social: Régimen Fiscal: 000 Uso CFDI: CP: 00000 AC Folio: 000075789357 Folio Fiscal: N. Certificado del SAT: No. certificado del CSD: Fecha y hora de certificación: Unidad de medida: kWh
 |||||

Instancias y recursos a disposición de los usuarios para atender quejas:



¡AVISO IMPORTANTE!

Tu comprobante fiscal es emitido por Comisión Federal de Electricidad con el RFC CFE 370814QI0.
 ¿Confort o desperdicio? Cuida tu consumo eléctrico. Nuestro compromiso es seguir conectados contigo.
 Corte a partir del 25 OCT 25.
 Su consumo de energía eléctrica está dentro del rango excedente.
 Le invitamos a que se registre en nuestro portal y disfrute de la comodidad de nuestros servicios en línea.

Conoce los servicios de los diferentes suministradores: <http://usuariocalificado.cre.gob.mx/UsuarioCalificado/ListadoSuministrador>

TAMBIÉN PUEDES PAGAR TU RECIBO EN:



Banco del Bienestar, Bancomer, Inbursa, Santander, Banamex, Banjercito, Scotiabank, HSBC, Cíbarco, Afirme, Multiva, Banco del Bajío, Banco Azteca, BanCoppel.
 Son más de 100,000 establecimientos autorizados, consulta el portal cfe.mx en la sección medios de pago.