



Comisión Federal de Electricidad®

Comisión Federal de Electricidad
Av. Paseo de la Reforma 164, Col. Juárez,
Alcaldía: Cuauhtémoc, Código Postal: 06600,
Ciudad de México. RFC: CFE370814Q10

JARQUIN ATILANO MARIA ISABEL

INDEPENDENCIA SN CP.70740

TEQUISISTLANC.P.70740

MAGDALENA TEQUISISTL,OAX

NO. DE SERVICIO:724110131290

RMU:70740 11-01-27 XAXX-010101 003 CFE

CUENTA:05DK14K270514000

LÍMITE DE PAGO:21 NOV 25

CORTE A PARTIR:22 NOV 25

TARIFA:PDBT**NO. MEDIDOR:**EMU464

MULTIPLICADOR:1

NO HILOS:1

PERIODO FACTURADO:02 SEP 25-04 NOV 25

TOTAL A PAGAR:

\$3,944

(TRES MIL NOVECIENTOS CUARENTA Y CUATRO PESOS M.N.)



Concepto	Lectura actual		Lectura anterior		Total periodo	Precio (MXN)	Subtotal (MXN)
	Medida <input checked="" type="checkbox"/>	Estimada <input type="checkbox"/>	Medida <input checked="" type="checkbox"/>	Estimada <input type="checkbox"/>			
Energía (kWh)	10,226		9,474		752		



Este gráfico refleja tu nivel de consumo. A menor uso, mayor apoyo.

Subtotal

Costos de la energía en el Mercado Eléctrico Mayorista				
Concepto	\$	\$/kW	\$/kWh	Importe (MXN)
Suministro	80.22	0.00	0.00	80.22
Distribución	0.00	0.00	871.04	871.04
Transmisión	0.00	0.00	136.04	136.04
CENACE	0.00	0.00	7.97	7.97
Energía	0.00	0.00	1,285.17	1,285.17
Capacidad	0.00	0.00	795.62	795.62
SCnMEM(1)	0.00	0.00	4.66	4.66

Desglose del importe a pagar	
Concepto	Importe (MXN)
Cargo Fijo(3)	80.22
Energía	3,100.50
Subtotal	3,180.72
IVA 16%	508.92
Fac. del Periodo	3,689.64
DAP(2)	254.46
Adeudo Anterior	4,376.19
Su Pago	-4,376.00
Total	3,944.29

Fecha, hora y lugar de impresión:12/11/2025 18:16:15hrsAv ConstituciónS/NBarrio NuevoMagdalena TequisistlanMagdalena TequisistlanOaxacaMexicoCP 70740

(1) SCnMEM: Costos relacionados con los servicios del Mercado. (2) DAP: Derecho al Alumbrado Público. (3) Cargos o créditos: Diversos conceptos que se pueden incluir en el aviso recibo relacionados con el suministro.



05DK14K270514000Repartir



\$3,944

(TRES MIL NOVECIENTOS CUARENTA Y CUATRO PESOS M.N.)

CONSUMO HISTÓRICO

Período	kWh	Importe	Pagos	Pendientes de Pago
del 03 JUL 25 al 02 SEP 25	832	\$4,376.00	\$4,376.00	
del 05 MAY 25 al 03 JUL 25	761	\$3,967.00	\$3,967.00	
del 04 MAR 25 al 05 MAY 25	795	\$4,078.00	\$4,078.00	
del 06 ENE 25 al 04 MAR 25	677	\$3,487.00	\$3,487.00	
del 04 NOV 24 al 06 ENE 25	654	\$3,327.00	\$3,327.00	
del 02 SEP 24 al 04 NOV 24	729	\$3,739.00	\$3,739.00	
del 03 JUL 24 al 02 SEP 24	836	\$4,275.00	\$4,275.00	
del 03 MAY 24 al 03 JUL 24	814	\$4,066.00	\$4,066.00	
del 04 MAR 24 al 03 MAY 24	742	\$3,709.00	\$3,709.00	
del 04 ENE 24 al 04 MAR 24	620	\$3,094.00	\$3,094.00	
del 06 NOV 23 al 04 ENE 24	604	\$3,003.00	\$3,003.00	

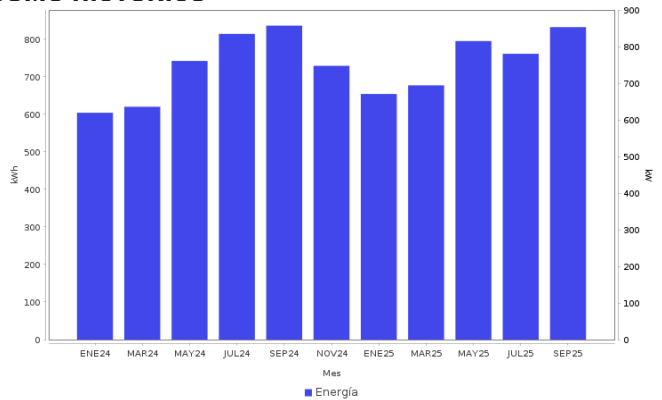

AHORRO DE ENERGÍA INSTALACIÓN ELÉCTRICA

- Si los interruptores de seguridad están desgastados, reemplázalos; si los cables de la **caja de fusibles** se calientan, es necesario cambiarlos por otros del calibre adecuado.



Datos Fiscales del Receptor Cadena Original Este documento es una representación impresa de un CFDI PPD
 RFC: JAA1710101QNB Razón Social: Régimen Fiscal: 000 Uso CFDI: CP: 00000 AC Folio: 000029041340 Folio Fiscal: UIUD N. Certificado del SAT: No. certificado del CSD: Fecha y hora de certificación:
 Unidad de medida: kWh
 ||1.0||UIUD||||

Instancias y recursos a disposición de los usuarios para atender quejas:



¡AVISO IMPORTANTE!

Tu comprobante fiscal es emitido por Comisión Federal de Electricidad con el RFC CFE 370814QI0.
 No desperdices energía eléctrica, cuida el medio ambiente. Nuestro compromiso es seguir conectados contigo.
 Corte a partir del 22 NOV 25.
 Su consumo de energía eléctrica está dentro del rango excedente.
 Le invitamos a que se registre en nuestro portal y disfrute de la comodidad de nuestros servicios en línea.

Conoce los servicios de los diferentes suministradores: <http://usuariocalificado.cre.gob.mx/UsuarioCalificado/ListadoSuministrador>

TAMBIÉN PUEDES PAGAR TU RECIBO EN:



Banco del Bienestar, Bancomer, Inbursa, Santander, Banamex, Banjercito, Scotiabank, HSBC, Cíbarco, Afirme, Multiva, Banco del Bajío, Banco Azteca, BanCoppel.
 Son más de 100,000 establecimientos autorizados, consulta el portal cfe.mx en la sección medios de pago.