



Comisión Federal de Electricidad®

Comisión Federal de Electricidad
Av. Paseo de la Reforma 164, Col. Juárez,
Alcaldía: Cuauhtémoc, Código Postal: 06600,
Ciudad de México. RFC: CFE370814Q10

TORREZAFIRO SA DE CV

SAN FRANCISCO 201 B
ESQ HDA DE SAN FRANC
HDA DE SAN FRANCISCO
C.P.66230
MONTERREY,N.L.

NO. DE SERVICIO:379100500590

RMU:66230 10-05-14 ATO1-00406 004 CFE

CUENTA:77DD10C017730350

TARIFA:GDBT

NO. MEDIDOR:PL058E

MULTIPLICADOR:1
NO HILOS:3

CARGA CONECTADA kW:60

DEMANDA CONTRATADA kW:36

TOTAL A PAGAR:

\$14,256

(CATORCE MIL DOSCIENTOS CINCUENTA Y SEIS PESOS M.
N.)

PERIODO FACTURADO:24 SEP 25-24 OCT 25

FECHA LÍMITE DE PAGO:10 NOV 25

CORTE A PARTIR:11 NOV 25

Concepto	No. medidor	Lectura actual		Lectura anterior		Diferencia	Totales
		Medida <input checked="" type="checkbox"/>	Estimada <input type="checkbox"/>	Medida <input checked="" type="checkbox"/>	Estimada <input type="checkbox"/>		
kWh	PL058E		17,552		13,845	3,707	3,707
kW	PL058E		15,706		0	15,706	15,706
kVArh	PL058E		11,507		11,043	464	464
Mes	Días de mes	Consumo prom. diario		Energía kWh		Precios \$/kWh	
Mes	Factor de proporción	Demanda máxima \$/kW		Precios \$/kW		Importe (MXN)	Factor de potencia
							99.23

Concepto	Costos de la energía en el Mercado Eléctrico Mayorista			
	\$	\$/kW	\$/kWh	Importe (MXN)
Suministro	551.77	0.00	0.00	551.77
Distribución	0.00	3,135.33	0.00	3,135.33
Transmisión	0.00	0.00	670.60	670.60
CENACE	0.00	0.00	39.29	39.29
Energía	0.00	0.00	4,900.65	4,900.65
Capacidad	0.00	3,258.97	0.00	3,258.97
SCnMEM(1)	0.00	0.00	22.98	22.98
TOTAL	551.77	6,394.29	5,633.51	12,579.58

Desglose del importe a pagar	
Concepto	Importe (MXN)
Cargo Fijo((3))	551.77
Energía	12,027.82
Bonificación Factor de Potencia((3))	-289.33
Subtotal	12,290.26
IVA 16%	1,966.44
Facturación del Periodo	14,256.70
Adeudo Anterior	14,179.12
Su Pago	-14,179.00
Total	14,256.82

Fecha, hora y lugar de impresión:27/11/2025 14:20:29hrsALLENDE# 119COL CENTROMONTERREYMONTERREYNUEVO LEONMEXICO64000

(1) SCnMEM: Costos relacionados con los servicios del Mercado. (2) DAP: Derecho al Alumbrado Público. (3) Cargos o créditos: Diversos conceptos que se pueden incluir en el aviso recibo relacionados con el suministro.



66230 10-05-14 ATO1-00406 004 CFE
01 379100500590 251110 000014256 7

77DD10C017730350Reportir



\$14,256

(CATORCE MIL DOSCIENTOS CINCUENTA Y SEIS PESOS M.
N.)

CONSUMO HISTÓRICO

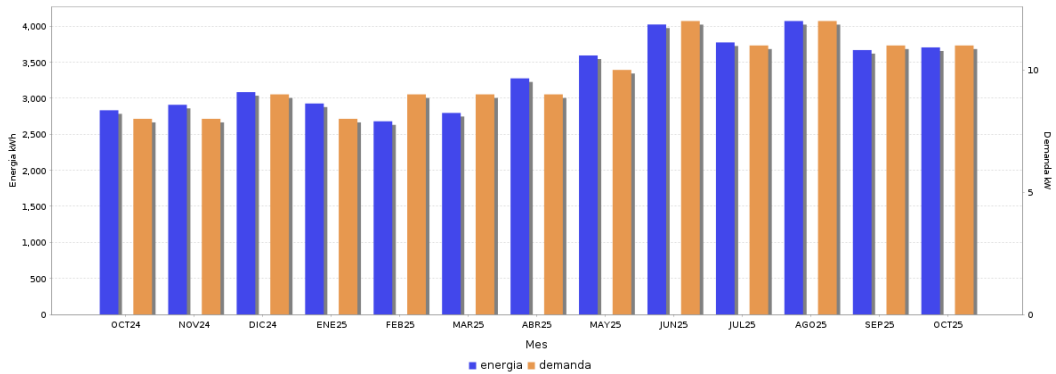

Periodo	Demanda kW	Consumo total kWh	Factor potencia %	Factor carga %	Precio medio (MXN)
OCT 24	8	2,834	98.93	27.21	3.2237
NOV 24	8	2,910	99.15	29.15	3.1771
DIC 24	9	3,086	99.72	23.81	3.2218
ENE 25	8	2,928	99.89	23.83	3.1428
FEB 25	9	2,681	99.87	18.13	3.5114
MAR 25	9	2,797	99.78	28.70	3.4267
ABR 25	9	3,277	99.79	24.47	3.1355
MAY 25	10	3,595	99.58	21.96	3.1439
JUN 25	12	4,025	99.56	28.92	3.2886
JUL 25	11	3,776	99.61	26.71	3.2909
AGO 25	12	4,073	99.76	27.37	3.3025
SEP 25	11	3,670	99.43	29.98	3.3304
OCT 25	11	3,707	99.23	32.18	3.3154



Datos Fiscales del Receptor Cadena Original Este documento es una representación impresa de un CFDI PPD
 RFC: RFC Razón Social: Régimen Fiscal: 000 Uso CFDI: CP: 00000 AC Folio: 000068715759 Folio Fiscal: N. Certificado del SAT: No. certificado del CSD: Fecha y hora de certificación: Unidad de medida: kWh

Instancias y recursos a disposición de los usuarios para atender quejas:

¡AVISO IMPORTANTE!



- Corte a partir de 11 NOV 25.
- Instala sensores de movimiento y temporizadores para asegurar que las luces solo esten encendidas cuando sea necesario. Nuestro compromiso es seguir conectados contigo.
- Servicio a Clientes Telefono 071.
- Tu comprobante fiscal es emitido por Comision Federal de Electricidad con el RFC CFE 370814QIO

Conoce los servicios de los diferentes suministradores: <http://usuariocalificado.cre.gov.mx/UsuarioCalificado/ListadoSuministrador>

TAMBIÉN PUEDES PAGAR TU RECIBO EN:



Banco del Bienestar, Bancomer, Inbursa, Santander, Banamex, Banjerito, Scotiabank, HSBC, Cí Banco, Afirme, Multiva, Banco del Bajío, Banco Azteca, BanCoppel.
 Son más de 100,000 establecimientos autorizados, consulta el portal cfe.mx en la sección medios de pago.