



Comisión Federal de Electricidad®

Comisión Federal de Electricidad
Av. Paseo de la Reforma 164, Col. Juárez,
Alcaldía: Cuauhtémoc, Código Postal: 06600,
Ciudad de México. RFC: CFE370814Q10

NATIVIDAD CHAVEZ JORGE LUIS

CIRCUITO PASEO SOLARES 12
AVE 15 1 2 OTE
F SANTA GERTRUDISC.P.33017
DELICIAS, CHIH,CHIH.

NO. DE SERVICIO:600221002714

RMU:33017 22-10-25 XAXX-010101 010 CFE

CUENTA:26DC06A010500151

LÍMITE DE PAGO:02 NOV 25

CORTE A PARTIR:03 NOV 25

TARIFA:1B**NO. MEDIDOR:**DFD207

MULTIPLICADOR:1
NO HILOS:2

PERIODO FACTURADO:18 AGO 25-17 OCT 25

TOTAL A PAGAR:

\$924

(NOVECIENTOS VEINTICUATRO PESOS M.N.)



Concepto	Lectura actual		Lectura anterior		Total periodo	Precio (MXN)	Subtotal (MXN)
	Medida <input checked="" type="checkbox"/>	Estimada <input type="checkbox"/>	Medida <input checked="" type="checkbox"/>	Estimada <input type="checkbox"/>			
Energía (kWh)	9,507		8,998		509		
Básico					250	0.977	244.25
Intermedio					200	1.131	226.20
Excedente					59	3.889	229.45



Este gráfico refleja tu nivel de consumo. A menor uso, mayor apoyo.

Subtotal

Costos de la energía en el Mercado Eléctrico Mayorista				
Concepto	\$	\$/kW	\$/kWh	Importe (MXN)
Suministro	145.28	0.00	0.00	145.28
Distribución	0.00	0.00	635.03	635.03
Transmisión	0.00	0.00	92.08	92.08
CENACE	0.00	0.00	5.40	5.40
Energía	0.00	0.00	413.82	413.82
Capacidad	0.00	0.00	274.86	274.86
SCnMEM(1)	0.00	0.00	3.16	3.16

Desglose del importe a pagar	
Concepto	Importe (MXN)
Energía	699.90
IVA 16%	111.98
Fac. del Periodo	811.88
DAP((2))	112.32
Adeudo Anterior	1,469.48
Su Pago	-1,469.00
Total	924.68

Apoyo Gubernamental 869.72

Fecha, hora y lugar de impresión:08/12/2025 11:20:29hrsAv. Segunda Ote. y Blvd. Fernando BaezaColonia CentroDeliciasChihuahuaMéxicoCP 33089

(1) SCnMEM: Costos relacionados con los servicios del Mercado. (2) DAP: Derecho al Alumbrado Público. (3) Cargos o créditos: Diversos conceptos que se pueden incluir en el aviso recibo relacionados con el suministro.



26DC06A010500151Repartir



\$924

(NOVECIENTOS VEINTICUATRO PESOS M.N.)

CONSUMO HISTÓRICO

Período	kWh	Importe	Pagos	Pendientes de Pago
del 17 JUN 25 al 18 AGO 25	632	\$1,469.00	\$1,469.00	
del 17 ABR 25 al 17 JUN 25	542	\$1,059.00	\$1,059.00	
del 17 FEB 25 al 17 ABR 25	355	\$622.00	\$622.00	
del 17 DIC 24 al 17 FEB 25	958	\$3,265.00	\$3,265.00	
del 18 OCT 24 al 17 DIC 24	466	\$1,102.00	\$1,102.00	
del 19 AGO 24 al 18 OCT 24	489	\$807.00	\$807.00	
del 17 JUN 24 al 19 AGO 24	749	\$1,917.00	\$1,917.00	
del 17 ABR 24 al 17 JUN 24	485	\$781.00	\$781.00	
del 16 FEB 24 al 17 ABR 24	310	\$526.00	\$526.00	
del 15 DIC 23 al 16 FEB 24	1183	\$4,079.00	\$4,079.00	
del 18 OCT 23 al 15 DIC 23	626	\$1,674.00	\$1,674.00	

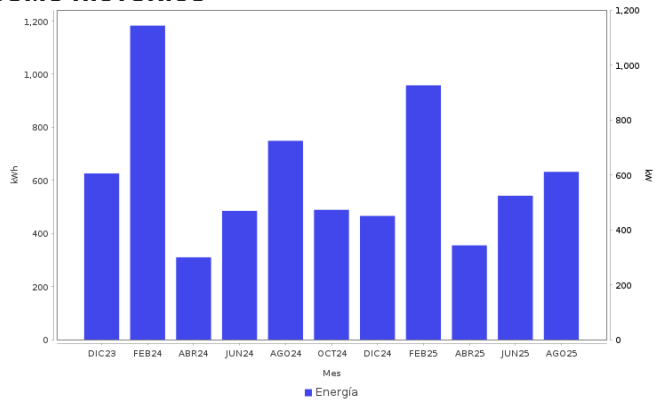

AHORRO DE ENERGÍA INSTALACIÓN ELÉCTRICA

- Si los interruptores de seguridad están desgastados, reemplázalos; si los cables de la **caja de fusibles se calientan**, es necesario cambiarlos por otros del calibre adecuado.

Datos Fiscales del Receptor Cadena Original Este documento es una representación impresa de un CFDI PPD
 RFC: RFC Razón Social: Régimen Fiscal: 000 Uso CFDI: CP: 00000 AC Folio: 000017159017 Folio Fiscal: N. Certificado del SAT: No. certificado del CSD: Fecha y hora de certificación: Unidad de medida: kWh
 |||||



Instancias y recursos a disposición de los usuarios para atender quejas:



¡AVISO IMPORTANTE!

Tu comprobante fiscal es emitido por Comisión Federal de Electricidad con el RFC CFE 370814Q10.
 ¿Confort o desperdicio? Cuida tu consumo eléctrico. Nuestro compromiso es seguir conectados contigo.
 Corte a partir del 03 NOV 25.
 Con este consumo se redujo la aportación gubernamental. Ahorrar luz podría representar beneficios en su gasto familiar.
 Le invitamos a que se registre en nuestro portal y disfrute de la comodidad de nuestros servicios en línea.

Conoce los servicios de los diferentes suministradores: <http://usuariocalificado.cre.gob.mx/UsuarioCalificado/ListadoSuministrador>

TAMBIÉN PUEDES PAGAR TU RECIBO EN:



Banco del Bienestar, Bancomer, Inbursa, Santander, Banamex, Banjercito, Scotiabank, HSBC, Citibanco, Afirme, Multiva, Banco del Bajío, Banco Azteca, BanCoppel.
 Son más de 100,000 establecimientos autorizados, consulta el portal cfe.mx en la sección medios de pago.