



Comisión Federal de Electricidad®

Comisión Federal de Electricidad  
Av. Paseo de la Reforma 164, Col. Juárez,  
Alcaldía: Cuauhtémoc, Código Postal: 06600,  
Ciudad de México. RFC: CFE370814Q10

## CASTRO MORENO USBERTO

VILLAS DE PORTUGAL 332  
V DE PERU V MEXICO  
VILLAS DE ESCOBEDOC.P.66056  
ESCOBEDO,N.L.

**NO. DE SERVICIO:**414940306581

**RMU:**66056 94-03-05 XAXX-010101 001 CFE

**CUENTA:**08DD10F040820925

**LÍMITE DE PAGO:**20 OCT 25

**CORTE A PARTIR:**21 OCT 25

**TARIFA:**1**CNO. MEDIDOR:**BB038F

**MULTIPLICADOR:**1  
**NO HILOS:**2

**PERIODO FACTURADO:**05 AGO 25-06 OCT 25

TOTAL A PAGAR:

# \$5,025

(CINCO MIL VEINTICINCO PESOS M.N.)



Concepto	Lectura actual		Lectura anterior		Total periodo	Precio (MXN)	Subtotal (MXN)
	Medida <input checked="" type="checkbox"/> Estimada <input type="checkbox"/>	Medida <input checked="" type="checkbox"/> Estimada <input type="checkbox"/>	Medida <input checked="" type="checkbox"/> Estimada <input type="checkbox"/>	Medida <input checked="" type="checkbox"/> Estimada <input type="checkbox"/>			
<b>Energía (kWh)</b>	7,731		5,992		1,739		
Básico					300	0.977	293.10
Intermedio1					300	1.131	339.30
Intermedio2					300	1.455	436.50
Excedente					839	3.889	3,262.87



Este gráfico refleja tu nivel de consumo. A menor uso, mayor apoyo.

Subtotal

Costos de la energía en el Mercado Eléctrico Mayorista				
Concepto	\$	\$/kW	\$/kWh	Importe (MXN)
Suministro	110.36	0.00	0.00	110.36
Distribución	0.00	0.00	1,188.61	1,188.61
Transmisión	0.00	0.00	314.59	314.59
CENACE	0.00	0.00	18.43	18.43
Energía	0.00	0.00	1,403.37	1,403.37
Capacidad	0.00	0.00	979.06	979.06
SCnMEM(1)	0.00	0.00	10.78	10.78

Desglose del importe a pagar	
Concepto	Importe (MXN)
Energía	4,331.77
IVA 16%	693.08
Fac. del Periodo	5,024.85
Adeudo Anterior	5,024.58
Su Pago	-5,024.00
<b>Total</b>	<b>5,025.43</b>

Fecha, hora y lugar de impresión:06/12/2025 20:51:16hrsAV. RAUL SALINAS LOZANO# 3300COL. GIRASOLESESCOBEDOESCOBEDONUEVO LEONMEXICO76050

(1) SCnMEM: Costos relacionados con los servicios del Mercado. (2) DAP: Derecho al Alumbrado Público. (3) Cargos o créditos: Diversos conceptos que se pueden incluir en el aviso recibo relacionados con el suministro.



08DD10F040820925Repartir



# \$5,025

(CINCO MIL VEINTICINCO PESOS M.N.)

# CONSUMO HISTÓRICO

Período	kWh	Importe	Pagos	Pendientes de Pago
del 04 JUN 25 al 05 AGO 25	1747	\$5,024.00	\$5,024.00	
del 03 ABR 25 al 04 JUN 25	1351	\$3,227.00	\$3,227.00	
del 04 FEB 25 al 03 ABR 25	571	\$1,464.00	\$1,464.00	
del 04 DIC 24 al 04 FEB 25	446	\$905.00	\$905.00	
del 04 OCT 24 al 04 DIC 24	705	\$2,024.00	\$2,024.00	
del 05 AGO 24 al 04 OCT 24	1418	\$3,425.00	\$3,425.00	
del 04 JUN 24 al 05 AGO 24	1024	\$1,711.00	\$1,711.00	
del 04 ABR 24 al 04 JUN 24	1349	\$3,083.00	\$3,083.00	
del 06 FEB 24 al 04 ABR 24	392	\$645.00	\$645.00	
del 04 DIC 23 al 06 FEB 24	465	\$946.00	\$946.00	
del 04 OCT 23 al 04 DIC 23	628	\$1,616.00	\$1,616.00	

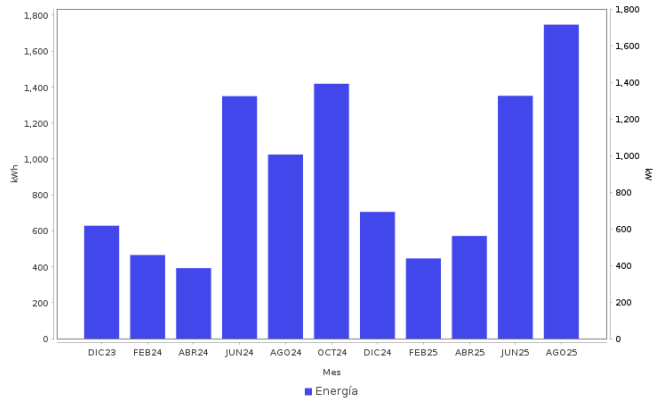

## AHORRO DE ENERGÍA INSTALACIÓN ELÉCTRICA

- Si los interruptores de seguridad están desgastados, reemplázalos; si los cables de la **caja de fusibles se calientan**, es necesario cambiarlos por otros del calibre adecuado.

**Datos Fiscales del Receptor Cadena Original Este documento es una representación impresa de un CFDI PPD**  
 RFC: RFC Razón Social: Régimen Fiscal: 000 Uso CFDI: CP: 00000 AC Folio: 000068477806 Folio Fiscal: N. Certificado del SAT: No. certificado del CSD: Fecha y hora de certificación: Unidad de medida: kWh  
 |||||



Instancias y recursos a disposición de los usuarios para atender quejas:



**¡AVISO IMPORTANTE!**

Tu comprobante fiscal es emitido por Comisión Federal de Electricidad con el RFC CFE 370814Q10.  
 ¿Confort o desperdicio? Cuida tu consumo eléctrico. Nuestro compromiso es seguir conectados contigo.  
 Corte a partir del 21 OCT 25.  
 Con este consumo se redujo la aportación gubernamental. Ahorrar luz podría representar beneficios en su gasto familiar.  
 Le invitamos a que se registre en nuestro portal y disfrute de la comodidad de nuestros servicios en línea.

Conoce los servicios de los diferentes suministradores: <http://usuariocalificado.cre.gob.mx/UsuarioCalificado/ListadoSuministrador>

TAMBIÉN PUEDES PAGAR TU RECIBO EN:



Banco del Bienestar, Bancomer, Inbursa, Santander, Banamex, Banjercito, Scotiabank, HSBC, Citibanco, Afirme, Multiva, Banco del Bajío, Banco Azteca, BanCoppel.  
 Son más de 100,000 establecimientos autorizados, consulta el portal [cfe.mx](http://cfe.mx) en la sección medios de pago.