



Comisión Federal de Electricidad®

Comisión Federal de Electricidad  
Av. Paseo de la Reforma 164, Col. Juárez,  
Alcaldía: Cuauhtémoc, Código Postal: 06600,  
Ciudad de México. RFC: CFE370814Q10

## RAMIREZ OSORIO ERASTO

MIGUEL HIDALGO SN.  
500 M PASANDO AG MPAL Y CENTRO DE LA POBLACION  
STA CATARINA CO RC.P.70802  
STA CATARINA COATLAN,OAX

**NO. DE SERVICIO:**680100903017

**RMU:**70874 10-08-04 XAXX-010101 003 CFE

**CUENTA:**12DK09B640400700

**LÍMITE DE PAGO:**24 OCT 25

**CORTE A PARTIR:**25 OCT 25

**TARIFA:**01**NO. MEDIDOR:**8J082X

**MULTIPLICADOR:**1  
**NO HILOS:**1

**PERIODO FACTURADO:**06 AGO 25-07 OCT 25

TOTAL A PAGAR:

**\$524**

(QUINIENTOS VEINTICUATRO PESOS M.N.)



Concepto	Lectura actual		Lectura anterior		Total periodo	Precio (MXN)	Subtotal (MXN)
	Medida <input checked="" type="checkbox"/> Estimada <input type="checkbox"/>		Medida <input checked="" type="checkbox"/> Estimada <input type="checkbox"/>				
<b>Energía (kWh)</b>	33,847		33,545		302		
Básico					150	1.095	164.25
Intermedio					130	1.330	172.90
Excedente					22	3.889	85.55



Este gráfico refleja tu nivel de consumo. A menor uso, mayor apoyo.

**Subtotal**

Costos de la energía en el Mercado Eléctrico Mayorista				
Concepto	\$	\$/kW	\$/kWh	Importe (MXN)
Suministro	80.22	0.00	0.00	80.22
Distribución	0.00	0.00	429.05	429.05
Transmisión	0.00	0.00	54.63	54.63
CENACE	0.00	0.00	3.20	3.20
Energía	0.00	0.00	259.42	259.42
Capacidad	0.00	0.00	161.57	161.57
SCnMEM(1)	0.00	0.00	1.87	1.87

Desglose del importe a pagar	
Concepto	Importe (MXN)
Energía	422.71
IVA 16%	67.63
Fac. del Periodo	490.34
DAP((2))	33.82
Adeudo Anterior	497.10
Su Pago	-497.00
<b>Total</b>	<b>524.26</b>

### Apoyo Gubernamental 567.25

Fecha, hora y lugar de impresión:03/12/2025 14:14:05hrsCalle ReformaNo.103-ACol CentroMiahuatlan de P. DiazMiahuatlanOaxacaMéxicoCP 70800

(1) SCnMEM: Costos relacionados con los servicios del Mercado. (2) DAP: Derecho al Alumbrado Público. (3) Cargos o créditos: Diversos conceptos que se pueden incluir en el aviso recibo relacionados con el suministro.



70874 10-08-04 XAXX-010101 003 CFE  
01 680100903017 251024 000000524 3

12DK09B640400700Repartir



**\$524**

(QUINIENTOS VEINTICUATRO PESOS M.N.)

# CONSUMO HISTÓRICO

Período	kWh	Importe	Pagos	Pendientes de Pago
del 06 JUN 25 al 06 AGO 25	297	\$497.00	\$497.00	
del 07 ABR 25 al 06 JUN 25	346	\$725.00	\$725.00	
del 06 FEB 25 al 07 ABR 25	348	\$730.00	\$730.00	
del 09 DIC 24 al 06 FEB 25	689	\$2,321.00	\$2,321.00	
del 09 OCT 24 al 09 DIC 24	827	\$2,946.00	\$2,946.00	
del 08 AGO 24 al 09 OCT 24	841	\$2,990.00	\$2,990.00	
del 06 JUN 24 al 08 AGO 24	960	\$3,515.00	\$3,515.00	
del 08 ABR 24 al 06 JUN 24	1163	\$4,415.00	\$4,415.00	
del 08 FEB 24 al 08 ABR 24	845	\$2,946.00	\$2,946.00	
del 07 DIC 23 al 08 FEB 24	650	\$2,049.00	\$2,049.00	
del 06 OCT 23 al 07 DIC 23	594	\$1,780.00	\$1,780.00	

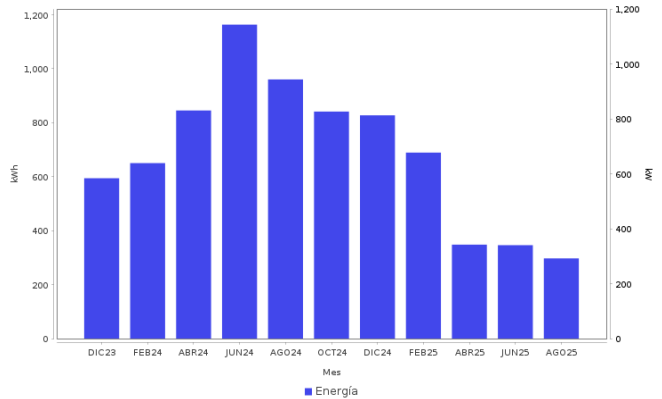

## AHORRO DE ENERGÍA INSTALACIÓN ELÉCTRICA

- Si los interruptores de seguridad están desgastados, reemplázalos; si los cables de la **caja de fusibles** se calientan, es necesario cambiarlos por otros del calibre adecuado.



**Datos Fiscales del Receptor Cadena Original Este documento es una representación impresa de un CFDI PPD**  
 RFC: RAOE650726ED7 Razón Social: Régimen Fiscal: 000 Uso CFDI: CP: 00000 AC Folio: 000075785176 Folio Fiscal: UUID N. Certificado del SAT: No. certificado del CSD: Fecha y hora de certificación:  
 Unidad de medida: kWh  
 [1.0]UUID[11]

Instancias y recursos a disposición de los usuarios para atender quejas:



**¡AVISO IMPORTANTE!**

Tu comprobante fiscal es emitido por Comisión Federal de Electricidad con el RFC CFE 370814QI0.  
 ¿Confort o desperdicio? Cuida tu consumo eléctrico. Nuestro compromiso es seguir conectados contigo.  
 Corte a partir del 25 OCT 25.  
 Su consumo de energía eléctrica está dentro del rango de consumo EXCEDENTE, que es mayor a 280 kWh bimestrales.  
 Le invitamos a que se registre en nuestro portal y disfrute de la comodidad de nuestros servicios en línea.

Conoce los servicios de los diferentes suministradores: <http://usuariocalificado.cre.gob.mx/UsuarioCalificado/ListadoSuministrador>

TAMBIÉN PUEDES PAGAR TU RECIBO EN:



Banco del Bienestar, Bancomer, Inbursa, Santander, Banamex, Banjercito, Scotiabank, HSBC, Cí Banco, Afirme, Multiva, Banco del Bajío, Banco Azteca, BanCoppel.  
 Son más de 100,000 establecimientos autorizados, consulta el portal [cfe.mx](http://cfe.mx) en la sección medios de pago.