



Comisión Federal de Electricidad®

Comisión Federal de Electricidad  
Av. Paseo de la Reforma 164, Col. Juárez,  
Alcaldía: Cuauhtémoc, Código Postal: 06600,  
Ciudad de México. RFC: CFE370814Q10

## ARELLANO GONZALEZ OLEGARIO

BRONCE 202 LOC  
PLATA Y PLATINO  
SAN JOSE OBREROC.P.37319  
LEON,GTO

**NO. DE SERVICIO:**063230502236

**RMU:**37319 23-05-12 AEGO-720826 005 CFE

**CUENTA:**37DP07F013732001

**LÍMITE DE PAGO:**11 DIC 25

**CORTE A PARTIR:**12 DIC 25

**TARIFA:**PDBT**NO. MEDIDOR:**WJB016

**MULTIPLICADOR:**1  
**NO HILOS:**2

**PERIODO FACTURADO:**25 SEP 25-25 NOV 25

TOTAL A PAGAR:

# \$3,807

(TRES MIL OCHOCIENTOS SIETE PESOS M.N.)



Concepto	Lectura actual		Lectura anterior		Total periodo	Precio (MXN)	Subtotal (MXN)
	Medida <input checked="" type="checkbox"/>	Estimada <input type="checkbox"/>	Medida <input checked="" type="checkbox"/>	Estimada <input type="checkbox"/>			
Energía (kWh)	4,527		3,830		697		



Este gráfico refleja tu nivel de consumo. A menor uso, mayor apoyo.

Subtotal

Costos de la energía en el Mercado Eléctrico Mayorista				
Concepto	\$	\$/kW	\$/kWh	Importe (MXN)
Suministro	73.78	0.00	0.00	73.78
Distribución	0.00	0.00	677.62	677.62
Transmisión	0.00	0.00	126.09	126.09
CENACE	0.00	0.00	7.39	7.39
Energía	0.00	0.00	1,267.84	1,267.84
Capacidad	0.00	0.00	817.58	817.58
SCnMEM(1)	0.00	0.00	4.32	4.32

Fecha, hora y lugar de impresión:09/12/2025 11:27:51hrsITALIA309LA MODERNALEONLEONGUANAJUATOMEXICO37328

(1) SCnMEM: Costos relacionados con los servicios del Mercado. (2) DAP: Derecho al Alumbrado Público. (3) Cargos o créditos: Diversos conceptos que se pueden incluir en el aviso recibo relacionados con el suministro.

Desglose del importe a pagar	
Concepto	Importe (MXN)
Cargo Fijo(3)	73.78
Energía	2,900.84
Subtotal	2,974.62
IVA 16%	475.94
Fac. del Periodo	3,450.56
DAP(2)	356.95
Adeudo Anterior	3,716.10
Su Pago	-3,716.00
<b>Total</b>	<b>3,807.61</b>



37319 23-05-12 AEGO-720826 005 CFE  
01 063230502236 251211 000003807 5

37DP07F013732001Repartir



# \$3,807

(TRES MIL OCHOCIENTOS SIETE PESOS M.N.)

## CONSUMO HISTÓRICO

Período	kWh	Importe	Pagos	Pendientes de Pago
del 28 JUL 25 al 25 SEP 25	676	\$3,716.00	\$3,716.00	
del 27 MAY 25 al 26 JUL 25	698	\$3,789.00	\$3,789.00	
del 26 MAR 25 al 27 MAY 25	880	\$4,676.00	\$4,676.00	
del 24 ENE 25 al 26 MAR 25	700	\$3,738.00	\$3,738.00	
del 26 NOV 24 al 24 ENE 25	599	\$3,176.00	\$3,176.00	
del 25 SEP 24 al 26 NOV 24	277	\$1,536.00	\$1,536.00	
del 24 JUL 24 al 25 SEP 24	1601	\$8,433.00	\$8,433.00	
del 24 MAY 24 al 24 JUL 24	1754	\$8,996.00	\$8,996.00	
del 25 MAR 24 al 24 MAY 24	1712	\$8,783.00	\$8,783.00	
del 24 ENE 24 al 25 MAR 24	1263	\$6,445.00	\$6,445.00	
del 27 NOV 23 al 24 ENE 24	878	\$4,455.00	\$4,455.00	

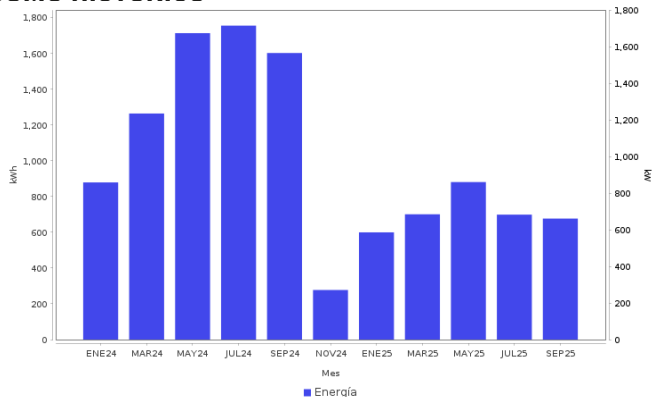

### AHORRO DE ENERGÍA INSTALACIÓN ELÉCTRICA

- Si los interruptores de seguridad están desgastados, reemplázalos; si los cables de la **caja de fusibles** se calientan, es necesario cambiarlos por otros del calibre adecuado.



**Datos Fiscales del Receptor Cadena Original Este documento es una representación impresa de un CFDI PPD**  
 RFC: AEG0720826PS2 Razón Social: Régimen Fiscal: 000 Uso CFDI: CP: 00000 AC Folio: 000133374831 Folio Fiscal: UUID N. Certificado del SAT: No. certificado del CSD: Fecha y hora de certificación:  
 Unidad de medida: kWh  
 [1.0]UUID[11]

Instancias y recursos a disposición de los usuarios para atender quejas:



**¡AVISO IMPORTANTE!**

Tu comprobante fiscal es emitido por Comisión Federal de Electricidad con el RFC CFE 370814Q10.  
 No desperdices energía eléctrica, cuida el medio ambiente. Nuestro compromiso es seguir conectados contigo.  
 Corte a partir del 12 DIC 25.  
 Su consumo de energía eléctrica está dentro del rango excedente.  
 Le invitamos a que se registre en nuestro portal y disfrute de la comodidad de nuestros servicios en línea.

Conoce los servicios de los diferentes suministradores: <http://usuariocalificado.cre.gob.mx/UsuarioCalificado/ListadoSuministrador>

TAMBIÉN PUEDES PAGAR TU RECIBO EN:



Banco del Bienestar, Bancomer, Inbursa, Santander, Banamex, Banjercito, Scotiabank, HSBC, Citibanco, Afirme, Multiva, Banco del Bajío, Banco Azteca, BanCoppel.  
 Son más de 100,000 establecimientos autorizados, consulta el portal [cfe.mx](http://cfe.mx) en la sección medios de pago.