



Comisión Federal de Electricidad®

Comisión Federal de Electricidad
Av. Paseo de la Reforma 164, Col. Juárez,
Alcaldía: Cuauhtémoc, Código Postal: 06600,
Ciudad de México. RFC: CFE370814Q10

SIBAJA MARQUEZ MARIA ISABEL

PLAZA 9 CASA 1 . CP.00000
FTE A LOS CONDOMINIOS
PETROLERAC.P.70620
SALINA CRUZ,OAX

NO. DE SERVICIO:721100501006

RMU:70620 10-05-13 XAXX-010101 002 CFE

CUENTA:02DK14D090204900

LÍMITE DE PAGO:18 DIC 25

CORTE A PARTIR:19 DIC 25

TARIFA:1C**NO. MEDIDOR:**521T4R

MULTIPLICADOR:1
NO HILOS:2

PERIODO FACTURADO:30 SEP 25-01 DIC 25

TOTAL A PAGAR:

\$2,364

(DOS MIL TRESCIENTOS SESENTA Y CUATRO PESOS M.N.)



Concepto	Lectura actual		Lectura anterior		Total periodo	Precio (MXN)	Subtotal (MXN)
	Medida <input checked="" type="checkbox"/>	Estimada <input type="checkbox"/>	Medida <input checked="" type="checkbox"/>	Estimada <input type="checkbox"/>			
Energía (kWh)	47,105		46,379		726		
Básico					150	1.103	165.45
Intermedio					200	1.340	268.00
Excedente					376	3.917	1,472.79



Este gráfico refleja tu nivel de consumo. A menor uso, mayor apoyo.

Subtotal

Costos de la energía en el Mercado Eléctrico Mayorista				
Concepto	\$	\$/kW	\$/kWh	Importe (MXN)
Suministro	80.22	0.00	0.00	80.22
Distribución	0.00	0.00	884.27	884.27
Transmisión	0.00	0.00	131.33	131.33
CENACE	0.00	0.00	7.70	7.70
Energía	0.00	0.00	600.40	600.40
Capacidad	0.00	0.00	375.34	375.34
SCnMEM(1)	0.00	0.00	4.50	4.50

Desglose del importe a pagar	
Concepto	Importe (MXN)
Energía	1,906.24
IVA 16%	305.00
Fac. del Periodo	2,211.24
DAP((2))	152.50
Adeudo Anterior	1,130.77
Su Pago	-1,130.00
Total	2,364.51

Apoyo Gubernamental 177.51

Fecha, hora y lugar de impresión:08/12/2025 17:39:10hrsTuxpanNo 23Barrio EspinalSalina CruzSalina CruzOaxacaMexicoCP 70600

(1) SCnMEM: Costos relacionados con los servicios del Mercado. (2) DAP: Derecho al Alumbrado Público. (3) Cargos o créditos: Diversos conceptos que se pueden incluir en el aviso recibo relacionados con el suministro.



02DK14D090204900Reparitir



\$2,364

(DOS MIL TRESCIENTOS SESENTA Y CUATRO PESOS M.N.)

CONSUMO HISTÓRICO

Período	kWh	Importe	Pagos	Pendientes de Pago
del 30 JUL 25 al 30 SEP 25	794	\$1,130.00	\$1,130.00	
del 30 MAY 25 al 30 JUL 25	769	\$2,132.00	\$2,132.00	
del 31 MAR 25 al 30 MAY 25	761	\$1,055.00	\$1,055.00	
del 29 ENE 25 al 31 MAR 25	754	\$2,416.00	\$2,416.00	
del 29 NOV 24 al 29 ENE 25	713	\$2,185.00	\$2,185.00	
del 30 SEP 24 al 29 NOV 24	762	\$2,421.00	\$2,421.00	
del 31 JUL 24 al 30 SEP 24	814	\$1,116.00	\$1,116.00	
del 30 MAY 24 al 31 JUL 24	803	\$1,093.00	\$1,093.00	
del 01 ABR 24 al 30 MAY 24	806	\$1,087.00	\$1,087.00	
del 31 ENE 24 al 01 ABR 24	727	\$2,204.00	\$2,204.00	
del 30 NOV 23 al 31 ENE 24	729	\$2,197.00	\$2,197.00	

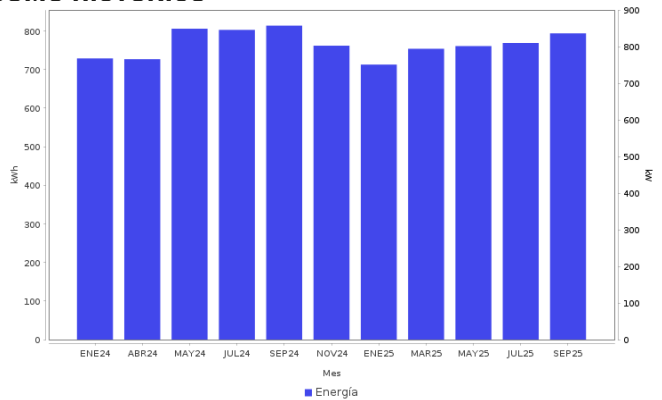

AHORRO DE ENERGÍA INSTALACIÓN ELÉCTRICA

- Si los interruptores de seguridad están desgastados, reemplázalos; si los cables de la **caja de fusibles** se calientan, es necesario cambiarlos por otros del calibre adecuado.



Datos Fiscales del Receptor Cadena Original Este documento es una representación impresa de un CFDI PPD
 RFC: RFC Razón Social: Régimen Fiscal: 000 Uso CFDI: CP: 00000 AC Folio: 000029166421 Folio Fiscal: N. Certificado del SAT: No. certificado del CSD: Fecha y hora de certificación: Unidad de medida: kWh
 |||||

Instancias y recursos a disposición de los usuarios para atender quejas:



¡AVISO IMPORTANTE!

Tu comprobante fiscal es emitido por Comisión Federal de Electricidad con el RFC CFE 370814QI0.
 No desperdices energía eléctrica, cuida el medio ambiente. Nuestro compromiso es seguir conectados contigo.
 Corte a partir del 19 DIC 25.
 Con este consumo se redujo la aportación gubernamental. Ahorrar luz podría representar beneficios en su gasto familiar.
 Le invitamos a que se registre en nuestro portal y disfrute de la comodidad de nuestros servicios en línea.

Conoce los servicios de los diferentes suministradores: <http://usuariocalificado.cre.gob.mx/UsuarioCalificado/ListadoSuministrador>

TAMBIÉN PUEDES PAGAR TU RECIBO EN:



Banco del Bienestar, Bancomer, Inbursa, Santander, Banamex, Banjercito, Scotiabank, HSBC, Cíbarco, Afirme, Multiva, Banco del Bajío, Banco Azteca, BanCoppel.
 Son más de 100,000 establecimientos autorizados, consulta el portal cfe.mx en la sección medios de pago.