



Comisión Federal de Electricidad®

Comisión Federal de Electricidad
Av. Paseo de la Reforma 164, Col. Juárez,
Alcaldía: Cuauhtémoc, Código Postal: 06600,
Ciudad de México. RFC: CFE370814Q10

HERNANDEZ LECHUGA MARIO A

RCHO CHICHARO PROL AVE 12 PTE
PROLONG AVE 12 PTE
ROSALES
C.P.33120
ROSALES,CHIH.

NO. DE SERVICIO:600071001161

RMU:33000 07-10-12 XAXX-010101 002 CFE

CUENTA:79DC06A027910390

TARIFA:RAMT

NO. MEDIDOR:CFD836

MULTIPLICADOR:1
NO HILOS:2

CARGA CONECTADA kW:12

DEMANDA CONTRATADA kW:12

TOTAL A PAGAR:

\$4,168

(CUATRO MIL CIENTO SESENTA Y OCHO PESOS M.N.)

PERIODO FACTURADO:27 AGO 25-26 SEP 25

FECHA LÍMITE DE PAGO:11 OCT 25

CORTE A PARTIR:12 OCT 25

Concepto	No. medidor	Lectura actual		Lectura anterior		Diferencia	Totales
		Medida <input checked="" type="checkbox"/>	Estimada <input type="checkbox"/>	Medida <input checked="" type="checkbox"/>	Estimada <input type="checkbox"/>		
kWh	CFD836		10,822		10,448	374	374
kW	CFD836		36,734		35,177	1,557	1,557
kVArh	CFD836		12		0	12	12
Mes	Días de mes	Consumo promedio diario		Energía kWh		Precios \$/kWh	857
Mes	Factor de proporción	Demanda máxima \$/kW		Precios \$/kW		Importe (MXN)	Factor de potencia
							91.40

Costos de la energía en el Mercado Eléctrico Mayorista				
Concepto	\$	\$/kW	\$/kWh	Importe (MXN)
Suministro	726.37	0.00	0.00	726.37
Distribución	0.00	457.32	0.00	457.32
Transmisión	0.00	0.00	349.32	349.32
CENACE	0.00	0.00	20.47	20.47
Energía	0.00	0.00	1,510.04	1,510.04
Capacidad	0.00	1,027.02	0.00	1,027.02
SCnMEM(1)	0.00	0.00	11.97	11.97
TOTAL	726.37	1,484.34	1,891.80	4,102.51

Desglose del importe a pagar	
Concepto	Importe (MXN)
Cargo Fijo((3))	726.37
Energía	3,376.14
2% Baja Tension((3))	82.05
Bonificacion Factor de Potencia((3))	-16.74
I.V.A 0%	0.00
Facturacion del Periodo	4,167.82
Adeudo Anterior	4,849.49
Su Pago	-4,849.00
Total	4,168.31

Fecha, hora y lugar de impresion:09/12/2025 13:57:15hrsAv. Segunda Ote. y Blvd. Fernando BaezaColonia CentroDeliciasDeliciasChihuahuaMexicoCP 33089

(1) SCnMEM: Costos relacionados con los servicios del Mercado. (2) DAP: Derecho al Alumbrado Público. (3) Cargos o créditos: Diversos conceptos que se pueden incluir en el aviso recibo relacionados con el suministro.



33000 07-10-12 XAXX-010101 002 CFE
01 600071001161 251011 000004168 0



79DC06A027910390Reparitr



\$4,168

(CUATRO MIL CIENTO SESENTA Y OCHO PESOS M.N.)

CONSUMO HISTÓRICO

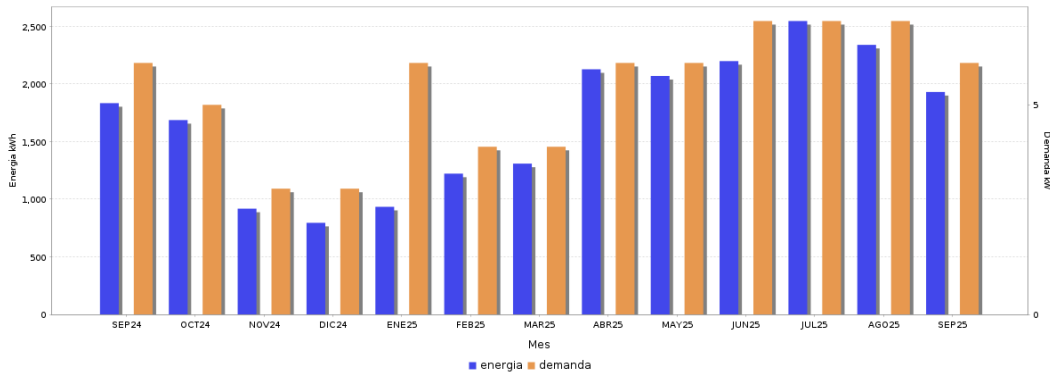

Periodo	Demanda kW	Consumo total kWh	Factor potencia %	Factor carga %	Precio medio (MXN)
SEP 24	6	1,834	93.85	29.28	2.1108
OCT 24	5	1,687	92.60	23.67	2.0734
NOV 24	3	918	96.88	18.84	2.4415
DIC 24	3	795	99.61	15.77	2.6323
ENE 25	6	934	99.87	20.20	2.4905
FEB 25	4	1,222	99.62	25.08	2.3282
MAR 25	4	1,309	12.00	20.90	5.0417
ABR 25	6	2,128	12.00	27.71	4.4340
MAY 25	6	2,070	91.05	28.75	2.0386
JUN 25	7	2,199	92.03	31.59	2.1125
JUL 25	7	2,547	88.88	29.24	2.0053
AGO 25	7	2,340	90.96	28.02	2.0723
SEP 25	6	1,931	91.40	22.35	2.1584

Datos Fiscales del Receptor Cadena Original Este documento es una representación impresa de un CFDI PPD

RFC: RFC Razón Social: Régimen Fiscal: 000 Uso CFDI: CP: 00000 AC Folio: 000017107718 Folio Fiscal: N. Certificado del SAT: No. certificado del CSD: Fecha y hora de certificación: Unidad de medida: kWh



Instancias y recursos a disposición de los usuarios para atender quejas:

¡AVISO IMPORTANTE!



Profeco
Procuraduría Federal
del Consumidor

- Corte a partir de 12 OCT 25.
 - Instala sensores de movimiento y temporizadores para asegurar que las luces solo estén encendidas cuando sea necesario.
- Nuestro compromiso es seguir conectados contigo.
- Quejas por falta de Servicio y/o aclaraciones de tu recibo llama al 071.
 - Tu comprobante fiscal es emitido por Comisión Federal de Electricidad con el RFC CFE 370814Q10

Conoce los servicios de los diferentes suministradores: <http://usuariocalificado.cre.gov.mx/UsuarioCalificado/ListadoSuministrador>

TAMBIÉN PUEDES PAGAR TU RECIBO EN:



Banco del Bienestar, Bancomer, Inbursa, Santander, Banamex, Banjercito, Scotiabank, HSBC, Cí Banco, Afirme, Multiva, Banco del Bajío, Banco Azteca, BanCoppel.
Son más de 100,000 establecimientos autorizados, consulta el portal cfe.mx en la sección medios de pago.