



Comisión Federal de Electricidad®

Comisión Federal de Electricidad  
Av. Paseo de la Reforma 164, Col. Juárez,  
Alcaldía: Cuauhtémoc, Código Postal: 06600,  
Ciudad de México. RFC: CFE370814Q10

## MATUS TOLEDO JUAN LUIS

AV B JUAREZ N 17  
HIDALGO Y ALLENDE  
ESPINALC.P.70117  
ESPINAL,OAX

**NO. DE SERVICIO:**722050300621

**RMU:**70117 05-03-09 XAXX-010101 001 CFE

**CUENTA:**27DK14E212720030

**LÍMITE DE PAGO:**08 DIC 25

**CORTE A PARTIR:**09 DIC 25

**TARIFA:**1C**NO. MEDIDOR:**BRW684

**MULTIPLICADOR:**1  
**NO HILOS:**1

**PERIODO FACTURADO:**18 SEP 25-20 NOV 25

TOTAL A PAGAR:

# \$1,991

(UN MIL NOVECIENTOS NOVENTA Y UN PESOS M.N.)



Concepto	Lectura actual		Lectura anterior		Total periodo	Precio (MXN)	Subtotal (MXN)
	Medida <input checked="" type="checkbox"/> Estimada <input type="checkbox"/>	Medida <input checked="" type="checkbox"/> Estimada <input type="checkbox"/>	Medida <input checked="" type="checkbox"/> Estimada <input type="checkbox"/>	Medida <input checked="" type="checkbox"/> Estimada <input type="checkbox"/>			
<b>Energía (kWh)</b>	8,387		7,729		658		
Básico					150	1.099	164.85
Intermedio					200	1.335	267.00
Excedente					308	3.903	1,202.12



Este gráfico refleja tu nivel de consumo. A menor uso, mayor apoyo.

**Subtotal**

Costos de la energía en el Mercado Eléctrico Mayorista				
Concepto	\$	\$/kW	\$/kWh	Importe (MXN)
Suministro	80.22	0.00	0.00	80.22
Distribución	0.00	0.00	801.44	801.44
Transmisión	0.00	0.00	119.03	119.03
CENACE	0.00	0.00	6.97	6.97
Energía	0.00	0.00	560.62	560.62
Capacidad	0.00	0.00	350.71	350.71
SCnMEM(1)	0.00	0.00	4.08	4.08

Desglose del importe a pagar	
Concepto	Importe (MXN)
Energía	1,633.97
IVA 16%	261.44
Fac. del Periodo	1,895.41
DAP((2))	130.72
BENEFICIO EOLICASUR((3))	-34.82
Adeudo Anterior	968.24
Su Pago	-968.00

**Total 1,991.55**

**Apoyo Gubernamental 289.10**

Fecha, hora y lugar de impresión:09/12/2025 10:06:38hrsAv 16 de septiembreNo 96CentroltdxpecltxpecOaxacaMexicoCP 70110

(1) SCnMEM: Costos relacionados con los servicios del Mercado. (2) DAP: Derecho al Alumbrado Público. (3) Cargos o créditos: Diversos conceptos que se pueden incluir en el aviso recibo relacionados con el suministro.



27DK14E212720030Repatri



# \$1,991

(UN MIL NOVECIENTOS NOVENTA Y UN PESOS M.N.)

## CONSUMO HISTÓRICO

Período	kWh	Importe	Pagos	Pendientes de Pago
del 18 JUL 25 al 18 SEP 25	723	\$968.00	\$968.00	
del 20 MAY 25 al 18 JUL 25	766	\$1,036.00	\$1,036.00	
del 20 MAR 25 al 20 MAY 25	724	\$954.00	\$954.00	
del 20 ENE 25 al 20 MAR 25	363	\$546.00	\$546.00	
del 20 NOV 24 al 20 ENE 25	245	\$313.00	\$313.00	
del 19 SEP 24 al 20 NOV 24	574	\$1,514.00	\$1,514.00	
del 18 JUL 24 al 19 SEP 24	746	\$963.00	\$963.00	
del 20 MAY 24 al 18 JUL 24	622	\$744.00	\$744.00	
del 19 MAR 24 al 20 MAY 24	692	\$862.00	\$862.00	
del 19 ENE 24 al 19 MAR 24	384	\$616.00	\$616.00	
del 22 NOV 23 al 19 ENE 24	364	\$524.00	\$524.00	

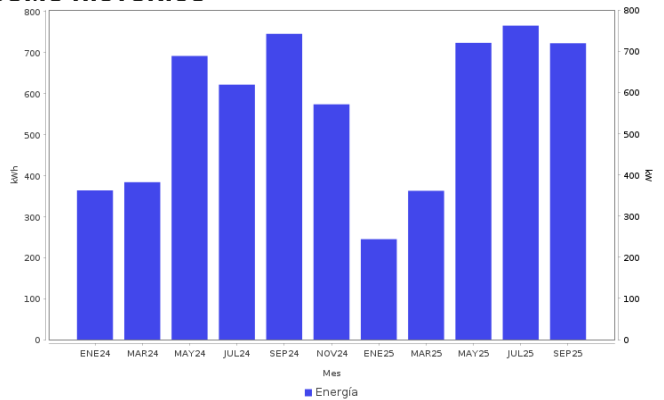



### AHORRO DE ENERGÍA

### INSTALACIÓN ELÉCTRICA

- Si los interruptores de seguridad están desgastados, reemplázalos; si los cables de la **caja de fusibles** se calientan, es necesario cambiarlos por otros del calibre adecuado.



**Datos Fiscales del Receptor Cadena Original Este documento es una representación impresa de un CFDI PPD**  
 RFC: RFC Razón Social: Régimen Fiscal: 000 Uso CFDI: CP: 00000 AC Folio: 000029121159 Folio Fiscal: N. Certificado del SAT: No. certificado del CSD: Fecha y hora de certificación: Unidad de medida: kWh  
 |||||

Instancias y recursos a disposición de los usuarios para atender quejas:



**¡AVISO IMPORTANTE!**

Tu comprobante fiscal es emitido por Comisión Federal de Electricidad con el RFC CFE 370814Q10.  
 No desperdices energía eléctrica, cuida el medio ambiente. Nuestro compromiso es seguir conectados contigo.  
 Corte a partir del 09 DIC 25.  
 Con este consumo se redujo la aportación gubernamental. Ahorrar luz podría representar beneficios en su gasto familiar.  
 Le invitamos a que se registre en nuestro portal y disfrute de la comodidad de nuestros servicios en línea.

Conoce los servicios de los diferentes suministradores: <http://usuariocalificado.cre.gob.mx/UsuarioCalificado/ListadoSuministrador>

**TAMBIÉN PUEDES PAGAR TU RECIBO EN:**



Banco del Bienestar, Bancomer, Inbursa, Santander, Banamex, Banjercito, Scotiabank, HSBC, Cí Banco, Afirme, Multiva, Banco del Bajío, Banco Azteca, BanCoppel.  
 Son más de 100,000 establecimientos autorizados, consulta el portal [cfe.mx](http://cfe.mx) en la sección medios de pago.