



Comisión Federal de Electricidad®

Comisión Federal de Electricidad
Av. Paseo de la Reforma 164, Col. Juárez,
Alcaldía: Cuauhtémoc, Código Postal: 06600,
Ciudad de México. RFC: CFE370814Q10

RODRIGUEZ SANCHEZ MARIA REFUGI

AV PROL GUADALUPE 6700 233 CP.
COND EBANO PROL MNO OTERO
LA JOYAC.P.45239
ZAPOPAN,JAL.

NO. DE SERVICIO:435110705634

RMU:45237 11-07-21 XAXX-010101 001 CFE

CUENTA:11DX15G020061310

LÍMITE DE PAGO:25 NOV 25

CORTE A PARTIR:26 NOV 25

TARIFA:01**NO. MEDIDOR:**22L00E

MULTIPLICADOR:1
NO HILOS:2

PERIODO FACTURADO:08 SEP 25-07 NOV 25

TOTAL A PAGAR:

\$1,439

(UN MIL CUATROCIENTOS TREINTA Y NUEVE PESOS M.N.)



Concepto	Lectura actual		Lectura anterior		Total periodo	Precio (MXN)	Subtotal (MXN)
	Medida <input checked="" type="checkbox"/> Estimada <input type="checkbox"/>		Medida <input checked="" type="checkbox"/> Estimada <input type="checkbox"/>				
Energía (kWh)	24,783		24,272		511		
Básico					150	1.099	164.85
Intermedio					130	1.335	173.55
Excedente					231	3.903	901.59



Este gráfico refleja tu nivel de consumo. A menor uso, mayor apoyo.

Subtotal

Costos de la energía en el Mercado Eléctrico Mayorista				
Concepto	\$	\$/kW	\$/kWh	Importe (MXN)
Suministro	74.48	0.00	0.00	74.48
Distribución	0.00	0.00	749.53	749.53
Transmisión	0.00	0.00	92.44	92.44
CENACE	0.00	0.00	5.42	5.42
Energía	0.00	0.00	443.04	443.04
Capacidad	0.00	0.00	284.12	284.12
SCnMEM(1)	0.00	0.00	3.17	3.17

Desglose del importe a pagar	
Concepto	Importe (MXN)
Energía	1,239.99
IVA 16%	198.40
Fac. del Periodo	1,438.39
Adeudo Anterior	1,216.72
Su Pago	-1,216.00
Total	1,439.11

Apoyo Gubernamental 412.21

Fecha, hora y lugar de impresión:09/12/2025 11:15:29hrsCalle Allende67Santa AnitaTlaquepaqueTlaquepaqueJaliscoMexico45645

(1) SCnMEM: Costos relacionados con los servicios del Mercado. (2) DAP: Derecho al Alumbrado Público. (3) Cargos o créditos: Diversos conceptos que se pueden incluir en el aviso recibo relacionados con el suministro.



45237 11-07-21 XAXX-010101 001 CFE
01 435110705634 251125 000001439 2

11DX15G020061310Repartir



\$1,439

(UN MIL CUATROCIENTOS TREINTA Y NUEVE PESOS M.N.)

CONSUMO HISTÓRICO

Período	kWh	Importe	Pagos	Pendientes de Pago
del 09 JUL 25 al 08 SEP 25	464	\$1,216.00	\$1,216.00	
del 09 MAY 25 al 09 JUL 25	723	\$2,364.00	\$2,364.00	
del 10 MAR 25 al 09 MAY 25	418	\$995.00	\$995.00	
del 09 ENE 25 al 10 MAR 25	423	\$1,010.00	\$1,010.00	
del 07 NOV 24 al 09 ENE 25	369	\$767.00	\$767.00	
del 09 SEP 24 al 07 NOV 24	410	\$938.00	\$938.00	
del 09 JUL 24 al 09 SEP 24	427	\$1,006.00	\$1,006.00	
del 09 MAY 24 al 09 JUL 24	756	\$2,404.00	\$2,404.00	
del 08 MAR 24 al 09 MAY 24	403	\$890.00	\$890.00	
del 10 ENE 24 al 08 MAR 24	505	\$1,313.00	\$1,313.00	
del 09 NOV 23 al 10 ENE 24	716	\$2,186.00	\$2,186.00	

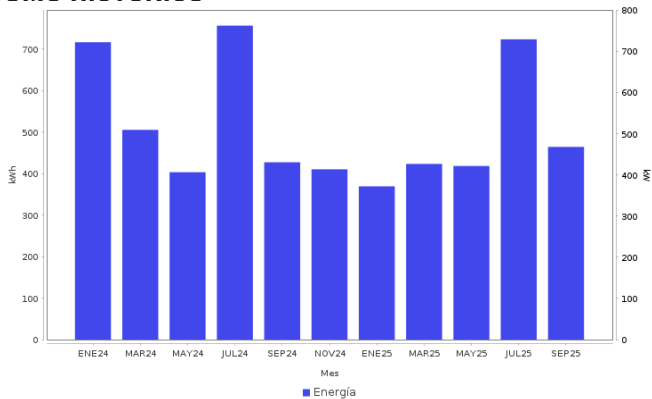

Datos Fiscales del Receptor Cadena Original Este documento es una representación impresa de un CFDI PPD

RFC: RFC Razón Social: Régimen Fiscal: 000 Uso CFDI: CP: 00000 AC Folio: 000201843704 Folio Fiscal: N. Certificado del SAT: No. certificado del CSD: Fecha y hora de certificación: Unidad de medida: kWh

Instancias y recursos a disposición de los usuarios para atender quejas:



Profeco
Procuraduría Federal
del Consumidor

¡AVISO IMPORTANTE!

Tu comprobante fiscal es emitido por Comision Federal de Electricidad con el RFC CFE 370814QI0.
No desperdicies energia electrica, cuida el medio ambiente. Nuestro compromiso es seguir conectados contigo.
Corte a partir del 26 NOV 25.
Su consumo de energia electrica esta dentro del rango de consumo EXCEDENTE, que es mayor a 280 kWh bimestrales.
Le invitamos a que se registre en nuestro portal y disfrute de la comodidad de nuestros servicios en linea.

Conoce los servicios de los diferentes suministradores: <http://usuariocalificado.cre.gob.mx/UsuarioCalificado/ListadoSuministrador>

TAMBIÉN PUEDES PAGAR TU RECIBO EN:



Son más de 100,000 establecimientos autorizados, consulta el portal cfe.mx en la sección medios de pago.

