



Comisión Federal de Electricidad®

Comisión Federal de Electricidad  
Av. Paseo de la Reforma 164, Col. Juárez,  
Alcaldía: Cuauhtémoc, Código Postal: 06600,  
Ciudad de México. RFC: CFE370814Q10

## DOMINGUEZ SANTIBANEZ HECTOR

MISSION LORETO 101 CP.37547  
CTO VIRGEN DE LORETO  
LORETO RESIDENCIALC.P.37547  
LEON,GTO

**NO. DE SERVICIO:**062150891073

**RMU:**37547 15-08-04 XAXX-010101 002 CFE

**CUENTA:**31DP07E013131130

**LÍMITE DE PAGO:**06 DIC 25

**CORTE A PARTIR:**07 DIC 25

**TARIFA:**01**NO. MEDIDOR:**UF191Y

**MULTIPLICADOR:**1  
**NO HILOS:**2

**PERIODO FACTURADO:**22 SEP 25-20 NOV 25

TOTAL A PAGAR:

# \$1,177

(UN MIL CIENTO SETENTA Y SIETE PESOS M.N.)



Concepto	Lectura actual		Lectura anterior		Total periodo	Precio (MXN)	Subtotal (MXN)
	Medida <input checked="" type="checkbox"/> Estimada <input type="checkbox"/>		Medida <input checked="" type="checkbox"/> Estimada <input type="checkbox"/>				
<b>Energía (kWh)</b>	2,649		2,220		429		
Básico					150	1.099	164.85
Intermedio					130	1.335	173.55
Excedente					149	3.903	581.54



Este gráfico refleja tu nivel de consumo. A menor uso, mayor apoyo.

Subtotal

Costos de la energía en el Mercado Eléctrico Mayorista				
Concepto	\$	\$/kW	\$/kWh	Importe (MXN)
Suministro	73.78	0.00	0.00	73.78
Distribución	0.00	0.00	438.44	438.44
Transmisión	0.00	0.00	77.61	77.61
CENACE	0.00	0.00	4.55	4.55
Energía	0.00	0.00	372.80	372.80
Capacidad	0.00	0.00	241.10	241.10
SCnMEM(1)	0.00	0.00	2.66	2.66

Desglose del importe a pagar	
Concepto	Importe (MXN)
Energía	919.95
IVA 16%	147.19
Fac. del Periodo	1,067.14
DAP((2))	110.39
Adeudo Anterior	1,134.37
Su Pago	-1,134.00
<b>Total</b>	<b>1,177.90</b>

### Apoyo Gubernamental 290.99

Fecha, hora y lugar de impresión:10/12/2025 08:37:14hrsFRANCISCO DE FALLA244LAS TROJESLEONLEONGUANAJUATOMEXICO37227

(1) SCnMEM: Costos relacionados con los servicios del Mercado. (2) DAP: Derecho al Alumbrado Público. (3) Cargos o créditos: Diversos conceptos que se pueden incluir en el aviso recibo relacionados con el suministro.



31DP07E013131130Repartir



# \$1,177

(UN MIL CIENTO SETENTA Y SIETE PESOS M.N.)

# CONSUMO HISTÓRICO

Período	kWh	Importe	Pagos	Pendientes de Pago
del 23 JUL 25 al 22 SEP 25	422	\$1,134.00	\$1,134.00	
del 26 MAY 25 al 23 JUL 25	366	\$851.00	\$851.00	
del 25 MAR 25 al 26 MAY 25	301	\$526.00	\$526.00	
del 23 ENE 25 al 25 MAR 25	320	\$614.00	\$614.00	
del 25 NOV 24 al 23 ENE 25	336	\$687.00	\$687.00	
del 23 SEP 24 al 25 NOV 24	551	\$2,179.00	\$2,179.00	
del 22 JUL 24 al 23 SEP 24	309	\$549.00	\$549.00	
del 22 MAY 24 al 22 JUL 24	286	\$437.00	\$437.00	
del 21 MAR 24 al 22 MAY 24	252	\$360.00	\$360.00	
del 19 ENE 24 al 21 MAR 24	220	\$307.00	\$307.00	
del 16 NOV 23 al 19 ENE 24	231	\$322.00	\$322.00	

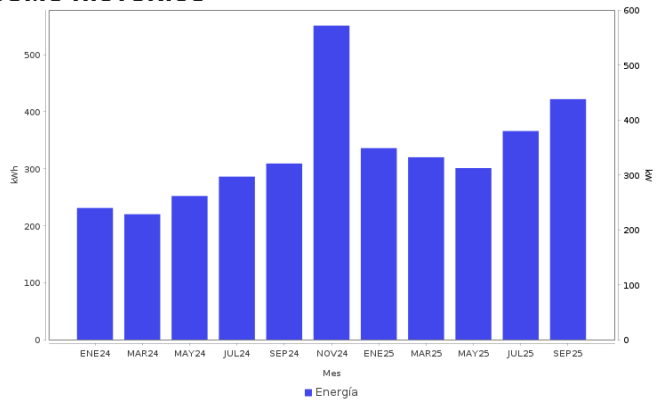

## AHORRO DE ENERGÍA INSTALACIÓN ELÉCTRICA

- Si los interruptores de seguridad están desgastados, reemplázalos; si los cables de la **caja de fusibles** se calientan, es necesario cambiarlos por otros del calibre adecuado.



**Datos Fiscales del Receptor Cadena Original Este documento es una representación impresa de un CFDI PPD**  
 RFC: RFC Razón Social: Régimen Fiscal: 000 Uso CFDI: CP: 00000 AC Folio: 000133309703 Folio Fiscal: N. Certificado del SAT: No. certificado del CSD: Fecha y hora de certificación: Unidad de medida: kWh  
 |||||

Instancias y recursos a disposición de los usuarios para atender quejas:



**¡AVISO IMPORTANTE!**

Tu comprobante fiscal es emitido por Comisión Federal de Electricidad con el RFC CFE 370814Q10.  
 No desperdices energía eléctrica, cuida el medio ambiente. Nuestro compromiso es seguir conectados contigo.  
 Corte a partir del 07 DIC 25.  
 Su consumo de energía eléctrica está dentro del rango de consumo EXCEDENTE, que es mayor a 280 kWh bimestrales.  
 Le invitamos a que se registre en nuestro portal y disfrute de la comodidad de nuestros servicios en línea.

Conoce los servicios de los diferentes suministradores: <http://usuariocalificado.cre.gob.mx/UsuarioCalificado/ListadoSuministrador>

**TAMBIÉN PUEDES PAGAR TU RECIBO EN:**



Banco del Bienestar, Bancomer, Inbursa, Santander, Banamex, Banjercito, Scotiabank, HSBC, Citibanco, Afirme, Multiva, Banco del Bajío, Banco Azteca, BanCoppel.  
 Son más de 100,000 establecimientos autorizados, consulta el portal [cfe.mx](http://cfe.mx) en la sección medios de pago.