



Comisión Federal de Electricidad®

Comisión Federal de Electricidad
Av. Paseo de la Reforma 164, Col. Juárez,
Alcaldía: Cuauhtémoc, Código Postal: 06600,
Ciudad de México. RFC: CFE370814Q10

JOSE ARANDA BRISENO

PICO DE TANCITARO 502
PARICUTIN
PILETASC.P.37310
LEON,GTO

NO. DE SERVICIO:063820700581

RMU:37330 82-07-14 XAXX-010101 001 CFE

CUENTA:37DP07F013730600

LÍMITE DE PAGO:11 DIC 25

CORTE A PARTIR:12 DIC 25

TARIFA:PDBT**NO. MEDIDOR:**2UT480

MULTIPLICADOR:1
NO HILOS:1

PERIODO FACTURADO:25 SEP 25-25 NOV 25

TOTAL A PAGAR:

\$3,078

(TRES MIL SETENTA Y OCHO PESOS M.N.)



Concepto	Lectura actual		Lectura anterior		Total periodo	Precio (MXN)	Subtotal (MXN)
	Medida <input checked="" type="checkbox"/>	Estimada <input type="checkbox"/>	Medida <input checked="" type="checkbox"/>	Estimada <input type="checkbox"/>			
Energía (kWh)	63,430		62,870		560		
Este gráfico refleja tu nivel de consumo. A menor uso, mayor apoyo.							
							Subtotal

Costos de la energía en el Mercado Eléctrico Mayorista				
Concepto	\$	\$/kW	\$/kWh	Importe (MXN)
Suministro	73.78	0.00	0.00	73.78
Distribución	0.00	0.00	544.43	544.43
Transmisión	0.00	0.00	101.30	101.30
CENACE	0.00	0.00	5.94	5.94
Energía	0.00	0.00	1,018.64	1,018.64
Capacidad	0.00	0.00	656.88	656.88
SCnMEM(1)	0.00	0.00	3.47	3.47

Desglose del importe a pagar	
Concepto	Importe (MXN)
Cargo Fijo((3))	73.78
Energía	2,330.66
Subtotal	2,404.44
IVA 16%	384.71
Fac. del Periodo	2,789.15
DAP((2))	288.53
Adeudo Anterior	3,009.37
Su Pago	-3,009.00
Total	3,078.05

Fecha, hora y lugar de impresión:09/12/2025 15:01:26hrsITALIA309LA MODERNALEONLEONGUANAJUATOMEXICO37328

(1) SCnMEM: Costos relacionados con los servicios del Mercado. (2) DAP: Derecho al Alumbrado Público. (3) Cargos o créditos: Diversos conceptos que se pueden incluir en el aviso recibo relacionados con el suministro.



37330 82-07-14 XAXX-010101 001 CFE
01 063820700581 251211 000003078 7

37DP07F013730600Repartir



\$3,078

(TRES MIL SETENTA Y OCHO PESOS M.N.)

CONSUMO HISTÓRICO

Período	kWh	Importe	Pagos	Pendientes de Pago
del 28 JUL 25 al 25 SEP 25	544	\$3,009.00	\$3,009.00	
del 27 MAY 25 al 26 JUL 25	568	\$3,101.00	\$3,101.00	
del 26 MAR 25 al 27 MAY 25	660	\$3,530.00	\$3,530.00	
del 24 ENE 25 al 26 MAR 25	536	\$2,884.00	\$2,884.00	
del 26 NOV 24 al 24 ENE 25	234	\$1,298.00	\$1,298.00	
del 25 SEP 24 al 26 NOV 24	174	\$999.00	\$999.00	
del 24 JUL 24 al 25 SEP 24	175	\$1,005.00	\$1,005.00	
del 24 MAY 24 al 24 JUL 24	300	\$1,615.00	\$1,615.00	
del 25 MAR 24 al 24 MAY 24	419	\$2,300.00	\$2,300.00	
del 24 ENE 24 al 25 MAR 24	427	\$2,240.00	\$2,240.00	
del 27 NOV 23 al 24 ENE 24	345	\$1,798.00	\$1,798.00	

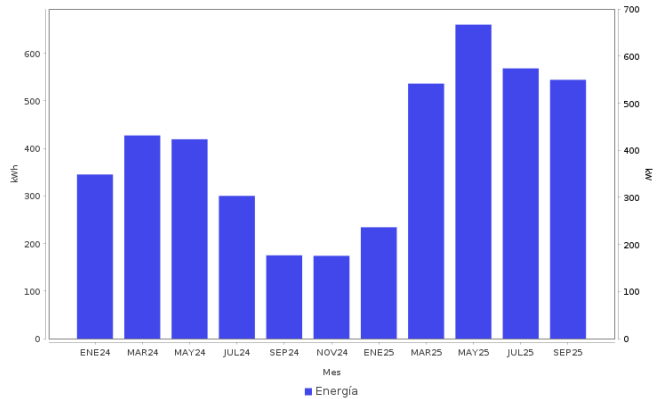

AHORRO DE ENERGÍA INSTALACIÓN ELÉCTRICA

- Si los interruptores de seguridad están desgastados, reemplázalos; si los cables de la **caja de fusibles** se calientan, es necesario cambiarlos por otros del calibre adecuado.



Datos Fiscales del Receptor Cadena Original Este documento es una representación impresa de un CFDI PPD
 RFC: RFC Razón Social: Régimen Fiscal: 000 Uso CFDI: CP: 00000 AC Folio: 000133374693 Folio Fiscal: N. Certificado del SAT: No. certificado del CSD: Fecha y hora de certificación: Unidad de medida: kWh
 |||||

Instancias y recursos a disposición de los usuarios para atender quejas:



¡AVISO IMPORTANTE!

Tu comprobante fiscal es emitido por Comisión Federal de Electricidad con el RFC CFE 370814QI0.
 No desperdices energía eléctrica, cuida el medio ambiente. Nuestro compromiso es seguir conectados contigo.
 Corte a partir del 12 DIC 25.
 Su consumo de energía eléctrica está dentro del rango excedente.
 Le invitamos a que se registre en nuestro portal y disfrute de la comodidad de nuestros servicios en línea.

Conoce los servicios de los diferentes suministradores: <http://usuariocalificado.cre.gob.mx/UsuarioCalificado/ListadoSuministrador>

TAMBIÉN PUEDES PAGAR TU RECIBO EN:



Banco del Bienestar, Bancomer, Inbursa, Santander, Banamex, Banjercito, Scotiabank, HSBC, Citibanco, Afirme, Multiva, Banco del Bajío, Banco Azteca, BanCoppel.
 Son más de 100,000 establecimientos autorizados, consulta el portal cfe.mx en la sección medios de pago.