



Comisión Federal de Electricidad®

Comisión Federal de Electricidad
Av. Paseo de la Reforma 164, Col. Juárez,
Alcaldía: Cuauhtémoc, Código Postal: 06600,
Ciudad de México. RFC: CFE370814Q10

OLGUIN VALENZUELA OMAR EDGARDO

BOLSON DE MAPIMI 175 S MOJONE
Y S HUERTAS Y X
SOLIDARIDADC.P.83116
HERMOSILLO,Son.

NO. DE SERVICIO:520021215850

RMU:83116 02-12-18 XAXX-010101 006 CFE

CUENTA:03DB01A010334430

LÍMITE DE PAGO:18 NOV 25

CORTE A PARTIR:19 NOV 25

TARIFA:1F**NO. MEDIDOR:**YN855F

MULTIPLICADOR:1
NO HILOS:2

PERIODO FACTURADO:29 AGO 25-30 OCT 25

TOTAL A PAGAR:

\$3,379

(TRES MIL TRESCIENTOS SETENTA Y NUEVE PESOS M.N.)



Concepto	Lectura actual		Lectura anterior		Total periodo	Precio (MXN)	Subtotal (MXN)
	Medida	X Estimada	Medida	X Estimada			
Energía (kWh)	56,770		53,544		3,226		
Básico					600	0.815	489.00
Intermedio1					1,800	1.012	1,821.60
Intermedio2					826	2.459	2,031.13



Este gráfico refleja tu nivel de consumo. A menor uso, mayor apoyo.

Subtotal

Costos de la energía en el Mercado Eléctrico Mayorista				
Concepto	\$	\$/kW	\$/kWh	Importe (MXN)
Suministro	155.54	0.00	0.00	155.54
Distribución	0.00	0.00	2,391.43	2,391.43
Transmisión	0.00	0.00	583.58	583.58
CENACE	0.00	0.00	34.20	34.20
Energía	0.00	0.00	2,542.09	2,542.09
Capacidad	0.00	0.00	1,642.03	1,642.03
SCnMEM(1)	0.00	0.00	20.00	20.00

Desglose del importe a pagar	
Concepto	Importe (MXN)
Energía	4,341.73
IVA 16%	694.68
Fac. del Periodo	5,036.41
ApoyoEdoSon((3))	-1,797.79
Subtotal	3,238.62
DAP((2))	141.10
Adeudo Anterior	4,114.00
Su Pago	-4,114.00
Total	3,379.72

Apoyo Gubernamental 3,027.14

Fecha, hora y lugar de impresión:27/11/2025 12:47:40hrsCALLE E FINAL PONIENTE S/NLAS QUINTASHERMOSILLOHERMOSILLOSONORAMEXICOOP 83240

(1) SCnMEM: Costos relacionados con los servicios del Mercado. (2) DAP: Derecho al Alumbrado Público. (3) Cargos o créditos: Diversos conceptos que se pueden incluir en el aviso recibo relacionados con el suministro.



83116 02-12-18 XAXX-010101 006 CFE
01 520021215850 251118 000003379 2



03DB01A010334430Repartir



\$3,379

(TRES MIL TRESCIENTOS SETENTA Y NUEVE PESOS M.N.)

CONSUMO HISTÓRICO

Período	kWh	Importe	Pagos	Pendientes de Pago
del 30 JUN 25 al 29 AGO 25	3577	\$4,114.00	\$4,114.00	
del 30 ABR 25 al 30 JUN 25	4258	\$4,523.00	\$4,523.00	
del 28 FEB 25 al 30 ABR 25	2580	\$5,427.00	\$5,427.00	
del 30 DIC 24 al 28 FEB 25	1889	\$7,203.00	\$7,203.00	
del 30 OCT 24 al 30 DIC 24	1916	\$7,285.00	\$7,285.00	
del 30 AGO 24 al 30 OCT 24	4774	\$4,967.00	\$4,967.00	
del 01 JUL 24 al 30 AGO 24	5403	\$6,914.00	\$6,914.00	
del 29 ABR 24 al 01 JUL 24	4133	\$4,205.00	\$4,205.00	
del 28 FEB 24 al 29 ABR 24	1688	\$3,973.00	\$3,973.00	
del 29 DIC 23 al 28 FEB 24	1584	\$5,643.00	\$5,643.00	
del 28 OCT 23 al 29 DIC 23	2134	\$7,869.00	\$7,869.00	

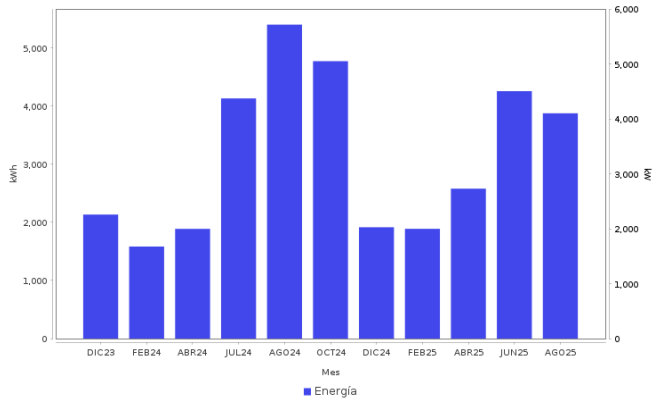

Datos Fiscales del Receptor Cadena Original Este documento es una representación impresa de un CFDI PPD
RFC: RFC Razón Social: Régimen Fiscal: 000 Uso CFDI: CP: 00000 AC Folio: 000048750920 Folio Fiscal: N. Certificado del SAT: No. certificado del CSD: Fecha y hora de certificación: Unidad de medida: kWh

Instancias y recursos a disposición de los usuarios para atender quejas:



Profeco
Procuraduría Federal
del Consumidor

¡AVISO IMPORTANTE!

*Tu comprobante fiscal es emitido por Comision Federal de Electricidad con el RFC CFE 370814QI0.
No desperdices energia electrica, cuida el medio ambiente. Nuestro compromiso es seguir conectados contigo.
Corte a partir del 19 NOV 25.
Con este consumo el porcentaje de la aportacion gubernamental otorgada se redujo. Ahorrar luz podria representar beneficios en su gasto familiar.*

Conoce los servicios de los diferentes suministradores: <http://usuariocalificado.cre.gob.mx/UsuarioCalificado/ListadoSuministrador>

TAMBIÉN PUEDES PAGAR TU RECIBO EN:



Banco del Bienestar, Bancomer, Inbursa, Santander, Banamex, Banjercito, Scotiabank, HSBC, CIBanco, Afirme, Multiva, Banco del Bajío, Banco Azteca, BanCoppel.

