



Comisión Federal de Electricidad®

Comisión Federal de Electricidad  
Av. Paseo de la Reforma 164, Col. Juárez,  
Alcaldía: Cuauhtémoc, Código Postal: 06600,  
Ciudad de México. RFC: CFE370814Q10

## LOZANO G MARIA DEL R

CERRADA DE ESCALANTE 145  
ESQ MONTE EVEREST  
CERRADAS DE CUMBRES 1SC.P.64349  
MONTERREY, N.L.,N.L.

**NO. DE SERVICIO:**376031201241

**RMU:**64349 03-12-08 XAXX-010101 002 CFE

**CUENTA:**06DD12F010672690

**LÍMITE DE PAGO:**19 DIC 25

**CORTE A PARTIR:**20 DIC 25

**TARIFA:**1C**NO. MEDIDOR:**85M8H5

**MULTIPLICADOR:**1  
**NO HILOS:**3

**PERIODO FACTURADO:**30 SEP 25-28 NOV 25

TOTAL A PAGAR:

# \$1,900

(UN MIL NOVECIENTOS PESOS M.N.)



Concepto	Lectura actual		Lectura anterior		Total periodo	Precio (MXN)	Subtotal (MXN)
	Medida <input checked="" type="checkbox"/>	Estimada <input type="checkbox"/>	Medida <input type="checkbox"/>	Estimada <input type="checkbox"/>			
<b>Energía (kWh)</b>	80,638		79,979		659		
Básico					150	1.099	164.85
Intermedio					200	1.335	267.00
Excedente					309	3.903	1,206.02



Este gráfico refleja tu nivel de consumo. A menor uso, mayor apoyo.

Subtotal

Costos de la energía en el Mercado Eléctrico Mayorista				
Concepto	\$	\$/kW	\$/kWh	Importe (MXN)
Suministro	110.36	0.00	0.00	110.36
Distribución	0.00	0.00	450.43	450.43
Transmisión	0.00	0.00	119.21	119.21
CENACE	0.00	0.00	6.99	6.99
Energía	0.00	0.00	531.81	531.81
Capacidad	0.00	0.00	371.02	371.02
SCnMEM(1)	0.00	0.00	4.09	4.09

Desglose del importe a pagar	
Concepto	Importe (MXN)
Energía	1,637.88
IVA 16%	262.06
Fac. del Periodo	1,899.94
Adeudo Anterior	2,431.07
Su Pago	-2,431.00
<b>Total</b>	<b>1,900.01</b>

Fecha, hora y lugar de impresión:12/12/2025 16:49:39hrsAv Abraham Lincoln1100COL Solidaridad Plaza AlteaMonterreyMonterreyNuevo LeonMexicoCP 64102

(1) SCnMEM: Costos relacionados con los servicios del Mercado. (2) DAP: Derecho al Alumbrado Público. (3) Cargos o créditos: Diversos conceptos que se pueden incluir en el aviso recibo relacionados con el suministro.



64349 03-12-08 XAXX-010101 002 CFE  
**01 376031201241 251219 000001900 4**

06DD12F010672690Repartir



# \$1,900

(UN MIL NOVECIENTOS PESOS M.N.)

# CONSUMO HISTÓRICO

Período	kWh	Importe	Pagos	Pendientes de Pago
del 31 JUL 25 al 30 SEP 25	1166	\$2,431.00	\$2,431.00	
del 30 MAY 25 al 31 JUL 25	1195	\$2,553.00	\$2,553.00	
del 31 MAR 25 al 30 MAY 25	953	\$1,452.00	\$1,452.00	
del 31 ENE 25 al 31 MAR 25	1148	\$4,010.00	\$4,010.00	
del 29 NOV 24 al 31 ENE 25	539	\$1,312.00	\$1,312.00	
del 30 SEP 24 al 29 NOV 24	514	\$1,190.00	\$1,190.00	
del 31 JUL 24 al 30 SEP 24	1162	\$2,310.00	\$2,310.00	
del 31 MAY 24 al 31 JUL 24	1247	\$2,668.00	\$2,668.00	
del 28 MAR 24 al 31 MAY 24	1015	\$1,660.00	\$1,660.00	
del 31 ENE 24 al 28 MAR 24	367	\$537.00	\$537.00	
del 30 NOV 23 al 31 ENE 24	456	\$909.00	\$909.00	

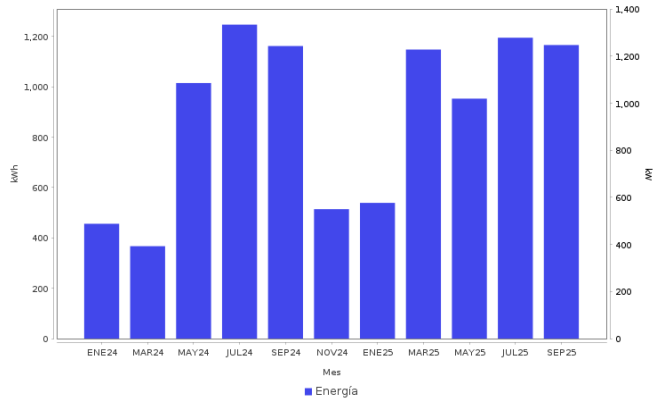

## AHORRO DE ENERGÍA INSTALACIÓN ELÉCTRICA

- Si los interruptores de seguridad están desgastados, reemplázalos; si los cables de la **caja de fusibles** se calientan, es necesario cambiarlos por otros del calibre adecuado.



**Datos Fiscales del Receptor Cadena Original Este documento es una representación impresa de un CFDI PPD**  
 RFC: RFC Razón Social: Régimen Fiscal: 000 Uso CFDI: CP: 00000 AC Folio: 000074609483 Folio Fiscal: N. Certificado del SAT: No. certificado del CSD: Fecha y hora de certificación: Unidad de medida: kWh  
 |||||

Instancias y recursos a disposición de los usuarios para atender quejas:



**¡AVISO IMPORTANTE!**

Tu comprobante fiscal es emitido por Comisión Federal de Electricidad con el RFC CFE 370814Q10.  
 No desperdices energía eléctrica, cuida el medio ambiente. Nuestro compromiso es seguir conectados contigo.  
 Corte a partir del 20 DIC 25.  
 Con este consumo se redujo la aportación gubernamental. Ahorrar luz podría representar beneficios en su gasto familiar.  
 Le invitamos a que se registre en nuestro portal y disfrute de la comodidad de nuestros servicios en línea.

Conoce los servicios de los diferentes suministradores: <http://usuariocalificado.cre.gob.mx/UsuarioCalificado/ListadoSuministrador>

**TAMBIÉN PUEDES PAGAR TU RECIBO EN:**



Banco del Bienestar, Bancomer, Inbursa, Santander, Banamex, Banjercito, Scotiabank, HSBC, Cí Banco, Afirme, Multiva, Banco del Bajío, Banco Azteca, BanCoppel.  
 Son más de 100,000 establecimientos autorizados, consulta el portal [cfe.mx](http://cfe.mx) en la sección medios de pago.