



Comisión Federal de Electricidad®

Comisión Federal de Electricidad  
Av. Paseo de la Reforma 164, Col. Juárez,  
Alcaldía: Cuauhtémoc, Código Postal: 06600,  
Ciudad de México. RFC: CFE370814Q10

## GUTIERREZ G HERLINDA

HIDALGO 231  
DE LA FTE M BLANCO  
CENTRO MONCLOVAC.P.25700  
MONCLOVA,Coah

**NO. DE SERVICIO:**361050801155

**RMU:**25790 05-08-11 GUGH-511124 001 CFE

**CUENTA:**13DD18E011313050

**LÍMITE DE PAGO:**22 NOV 25

**CORTE A PARTIR:**23 NOV 25

**TARIFA:**PDBT**NO. MEDIDOR:**2D626E

**MULTIPLICADOR:**1  
**NO HILOS:**2

**PERIODO FACTURADO:**08 SEP 25-06 NOV 25

TOTAL A PAGAR:

# \$9,223

(NUEVE MIL DOSCIENTOS VEINTITRES PESOS M.N.)



Concepto	Lectura actual		Lectura anterior		Total periodo	Precio (MXN)	Subtotal (MXN)
	Medida <input checked="" type="checkbox"/>	Estimada <input type="checkbox"/>	Medida <input checked="" type="checkbox"/>	Estimada <input type="checkbox"/>			
Energía (kWh)	30,621		28,597		2,024		



Este gráfico refleja tu nivel de consumo. A menor uso, mayor apoyo.

Subtotal

Costos de la energía en el Mercado Eléctrico Mayorista				
Concepto	\$	\$/kW	\$/kWh	Importe (MXN)
Suministro	110.36	0.00	0.00	110.36
Distribución	0.00	0.00	1,715.14	1,715.14
Transmisión	0.00	0.00	366.14	366.14
CENACE	0.00	0.00	21.45	21.45
Energía	0.00	0.00	3,199.94	3,199.94
Capacidad	0.00	0.00	2,459.16	2,459.16
SCnMEM(1)	0.00	0.00	12.55	12.55

Fecha, hora y lugar de impresión:13/12/2025 13:17:18hrsAv. Lazaro Cardenas#543Col. PemexMONCLOVAMONCLOVACOAHUILAMEXICO27530

(1) SCnMEM: Costos relacionados con los servicios del Mercado. (2) DAP: Derecho al Alumbrado Público. (3) Cargos o créditos: Diversos conceptos que se pueden incluir en el aviso recibo relacionados con el suministro.

Desglose del importe a pagar	
Concepto	Importe (MXN)
Cargo Fijo(3)	110.36
Energía	7,774.38
Subtotal	7,884.74
IVA 16%	1,261.56
Fac. del Periodo	9,146.30
DAP(2)	76.00
Adeudo Anterior	10,600.74
Su Pago	-10,600.00
<b>Total</b>	<b>9,223.04</b>



25790 05-08-11 GUGH-511124 001 CFE  
01 361050801155 251122 000009223 7

13DD18E011313050Repartir



# \$9,223

(NUEVE MIL DOSCIENTOS VEINTITRES PESOS M.N.)

## CONSUMO HISTÓRICO

Período	kWh	Importe	Pagos	Pendientes de Pago
del 10 JUL 25 al 08 SEP 25	2320	\$10,600.00	\$10,600.00	
del 08 MAY 25 al 10 JUL 25	2503	\$11,289.00	\$11,289.00	
del 07 MAR 25 al 08 MAY 25	2028	\$9,036.00	\$9,036.00	
del 09 ENE 25 al 07 MAR 25	1505	\$6,754.00	\$6,754.00	
del 07 NOV 24 al 09 ENE 25	1479	\$6,578.00	\$6,578.00	
del 06 SEP 24 al 07 NOV 24	2135	\$9,515.00	\$9,515.00	
del 08 JUL 24 al 06 SEP 24	2319	\$10,314.00	\$10,314.00	
del 07 MAY 24 al 08 JUL 24	2637	\$11,402.00	\$11,402.00	
del 06 MAR 24 al 07 MAY 24	1876	\$8,172.00	\$8,172.00	
del 08 ENE 24 al 06 MAR 24	1151	\$5,053.00	\$5,053.00	
del 08 NOV 23 al 08 ENE 24	1034	\$4,487.00	\$4,487.00	

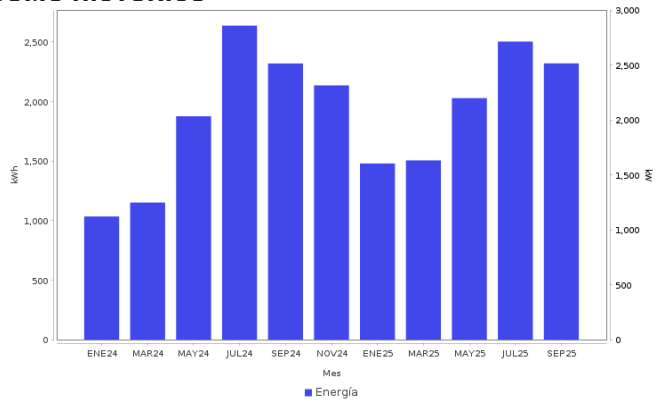

### AHORRO DE ENERGÍA INSTALACIÓN ELÉCTRICA

- Si los interruptores de seguridad están desgastados, reemplázalos; si los cables de la **caja de fusibles se calientan**, es necesario cambiarlos por otros del calibre adecuado.



**Datos Fiscales del Receptor Cadena Original Este documento es una representación impresa de un CFDI PPD**  
 RFC: GUGH511124BR4 Razón Social: Régimen Fiscal: 000 Uso CFDI: CP: 00000 AC Folio: 000019558896 Folio Fiscal: UIUD N: Certificado del SAT: No. certificado del CSD: Fecha y hora de certificación:  
 Unidad de medida: kWh  
 [1.0]UIUD[1111]

Instancias y recursos a disposición de los usuarios para atender quejas:



**¡AVISO IMPORTANTE!**

Tu comprobante fiscal es emitido por Comisión Federal de Electricidad con el RFC CFE 370814Q10.  
 No desperdices energía eléctrica, cuida el medio ambiente. Nuestro compromiso es seguir conectados contigo.  
 Corte a partir del 23 NOV 25.  
 Su consumo de energía eléctrica está dentro del rango excedente.  
 Le invitamos a que se registre en nuestro portal y disfrute de la comodidad de nuestros servicios en línea.

Conoce los servicios de los diferentes suministradores: <http://usuariocalificado.cre.gob.mx/UsuarioCalificado/ListadoSuministrador>

**TAMBIÉN PUEDES PAGAR TU RECIBO EN:**



Banco del Bienestar, Bancomer, Inbursa, Santander, Banamex, Banjercito, Scotiabank, HSBC, Citibanco, Afirme, Multiva, Banco del Bajío, Banco Azteca, BanCoppel.  
 Son más de 100,000 establecimientos autorizados, consulta el portal [cfe.mx](http://cfe.mx) en la sección medios de pago.