



Comisión Federal de Electricidad®

Comisión Federal de Electricidad
Av. Paseo de la Reforma 164, Col. Juárez,
Alcaldía: Cuauhtémoc, Código Postal: 06600,
Ciudad de México. RFC: CFE370814Q10

HERNANDEZ MORENO JOSE LINO

NAMIB 21
PASEO LAS LOMAS Y MAMIB
LAS LOMASC.P.83293
HERMOSILLO,Son.

NO. DE SERVICIO:520040413468

RMU:83293 04-04-20 XAXX-010101 009 CFE

CUENTA:18DB01A011830345

LÍMITE DE PAGO:29 OCT 25

CORTE A PARTIR:30 OCT 25

TARIFA:1F**NO. MEDIDOR:**6F69H3

MULTIPLICADOR:1
NO HILOS:2

PERIODO FACTURADO:11 AGO 25-10 OCT 25

TOTAL A PAGAR:

\$2,305

(DOS MIL TRESCIENTOS CINCO PESOS M.N.)



Concepto	Lectura actual		Lectura anterior		Total periodo	Precio (MXN)	Subtotal (MXN)
	Medida <input checked="" type="checkbox"/> Estimada <input type="checkbox"/>		Medida <input checked="" type="checkbox"/> Estimada <input type="checkbox"/>				
Energía (kWh)	68,562		66,242		2,320		
Basico					600	0.815	489.00
Intermedio1					1,720	1.012	1,740.64



Este gráfico refleja tu nivel de consumo. A menor uso, mayor apoyo.

Subtotal

Costos de la energía en el Mercado Eléctrico Mayorista				
Concepto	\$	\$/kW	\$/kWh	Importe (MXN)
Suministro	155.54	0.00	0.00	155.54
Distribución	0.00	0.00	1,719.82	1,719.82
Transmisión	0.00	0.00	419.69	419.69
CENACE	0.00	0.00	24.59	24.59
Energía	0.00	0.00	1,828.16	1,828.16
Capacidad	0.00	0.00	1,180.88	1,180.88
SCnMEM(1)	0.00	0.00	14.38	14.38

Apoyo Gubernamental 3,113.42

Fecha, hora y lugar de impresión:07/11/2025 12:33:05hrsCALLE E FINAL PONIENTE S/NLAS QUINTASHERMOSILLOHERMOSILLOSONORAMEXICOOP 83240

(1) SCnMEM: Costos relacionados con los servicios del Mercado. (2) DAP: Derecho al Alumbrado Público. (3) Cargos o créditos: Diversos conceptos que se pueden incluir en el aviso recibo relacionados con el suministro.

Desglose del importe a pagar	
Concepto	Importe (MXN)
Energía	2,229.64
IVA 16%	356.74
Fac. del Periodo	2,586.38
ApoyoEdoSon((3))	-393.05
Subtotal	2,193.33
DAP((2))	141.10
Credito Aplic. Fac.((3))	-30.00
Adeudo Anterior	3,421.68
Su Pago	-3,421.00
Total	2,305.11



83293 04-04-20 XAXX-010101 009 CFE
01 520040413468 251029 000002305 1

18DB01A011830345Repartir



\$2,305

(DOS MIL TRESCIENTOS CINCO PESOS M.N.)

CONSUMO HISTÓRICO

Período	kWh	Importe	Pagos	Pendientes de Pago
del 11 JUN 25 al 11 AGO 25	3267	\$3,421.00	\$3,421.00	
del 09 ABR 25 al 11 JUN 25	1937	\$1,946.00	\$1,946.00	
del 11 FEB 25 al 09 ABR 25	540	\$1,316.00	\$1,316.00	
del 10 DIC 24 al 11 FEB 25	319	\$574.00	\$574.00	
del 10 OCT 24 al 10 DIC 24	974	\$1,070.00	\$1,070.00	
del 12 AGO 24 al 10 OCT 24	2946	\$2,917.00	\$2,917.00	
del 11 JUN 24 al 12 AGO 24	2276	\$2,176.00	\$2,176.00	
del 10 ABR 24 al 11 JUN 24	1632	\$1,588.00	\$1,588.00	
del 09 FEB 24 al 10 ABR 24	181	\$358.00	\$358.00	
del 11 DIC 23 al 09 FEB 24	296	\$522.00	\$522.00	
del 11 OCT 23 al 11 DIC 23	791	\$959.00	\$959.00	

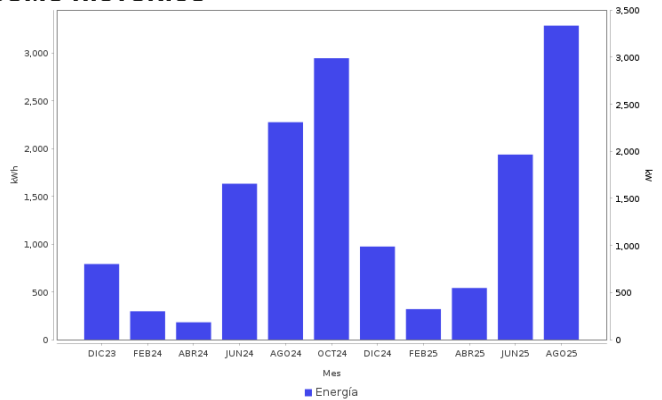

AHORRO DE ENERGÍA INSTALACIÓN ELÉCTRICA

- Si los interruptores de seguridad están desgastados, reemplázalos; si los cables de la **caja de fusibles se calientan**, es necesario cambiarlos por otros del calibre adecuado.



Datos Fiscales del Receptor Cadena Original Este documento es una representación impresa de un CFDI PPD
 RFC: RFC Razón Social: Régimen Fiscal: 000 Uso CFDI: CP: 00000 AC Folio: 000048601261 Folio Fiscal: N. Certificado del SAT: No. certificado del CSD: Fecha y hora de certificación: Unidad de medida: kWh
 |||||

Instancias y recursos a disposición de los usuarios para atender quejas:



¡AVISO IMPORTANTE!

Tu comprobante fiscal es emitido por Comisión Federal de Electricidad con el RFC CFE 370814QI0.
 ¿Confort o desperdicio? Cuida tu consumo eléctrico. Nuestro compromiso es seguir conectados contigo.
 Corte a partir del 30 OCT 25.
 ¡¡Felicidades!! usted cuida su gasto familiar. Lo invitamos a seguir ahorrando luz en su hogar.
 Le invitamos a que se registre en nuestro portal y disfrute de la comodidad de nuestros servicios en línea.

Conoce los servicios de los diferentes suministradores: <http://usuariocalificado.cre.gob.mx/UsuarioCalificado/ListadoSuministrador>

TAMBIÉN PUEDES PAGAR TU RECIBO EN:



Banco del Bienestar, Bancomer, Inbursa, Santander, Banamex, Banjercito, Scotiabank, HSBC, Citibanco, Afirme, Multiva, Banco del Bajío, Banco Azteca, BanCoppel.
 Son más de 100,000 establecimientos autorizados, consulta el portal cfe.mx en la sección medios de pago.