

**PENICHE CASTRO GENNER AUGUSTO**

29A 382 M416 CHENKU  
36 Y 38  
CHENKU.LINDA VTA ELEF FC.P.97219  
MERIDA,YUC.

**NO. DE SERVICIO:**774861201266

**RMU:**97219 86-12-23 XAXX-010101 005 CFE

**CUENTA:**21DW01E022133525

**LÍMITE DE PAGO:**30 NOV 25

**CORTE A PARTIR:**01 DIC 25

**TARIFA:**1DNO. **MEDIDOR:**796MBT

**MULTIPLICADOR:**1

**NO HILOS:**2

**PERIODO FACTURADO:**11 SEP 25-13 NOV 25

TOTAL A PAGAR:

**\$4,608**

(CUATRO MIL SEISCIENTOS OCHO PESOS M.N.)



Concepto	Lectura actual		Lectura anterior		Total periodo	44 días fuera de verano		Total periodo	19 días de verano	
	Medida <input checked="" type="checkbox"/>	Estimada <input type="checkbox"/>	Medida <input checked="" type="checkbox"/>	Estimada <input type="checkbox"/>		Precio (MXN)	Subtotal (MXN)		Precio (MXN)	Subtotal (MXN)
<b>Energía (kWh)</b>	26,908		25,464		1,444					
Básico					106	1.099	116.99	110	0.977	108.27
Intermedio1					177	1.335	236.86	142	1.131	161.15
Intermedio2					502	3.903	1,959.77	126	1.455	184.29
Excedente					786		2,313.63	278	3.889	1,081.21
<b>Subtotal</b>								<b>Subtotal</b>		

Este gráfico refleja tu nivel de consumo. A menor uso, mayor apoyo.

					Desglose del importe a pagar	
					Concepto	Importe (MXN)
Suministro	86.54	0.00	0.00	86.54	Energía	3,848.58
Distribución	0.00	0.00	1,272.17	1,272.17	IVA 16%	615.77
Transmisión	0.00	0.00	261.22	261.22	Fac. del Periodo	4,464.35
CENACE	0.00	0.00	15.30	15.30	DAP((2))	144.00
Energía	0.00	0.00	1,288.05	1,288.05	Adeudo Anterior	3,388.08
Capacidad	0.00	0.00	786.98	786.98	Su Pago	-3,388.00
SCnMEM(1)	0.00	0.00	8.95	8.95	<b>Total</b>	<b>4,608.43</b>

(1) SCnMEM: Costos relacionados con los servicios del Mercado. (2) DAP: Derecho al Alumbrado Público. (3) Cargos o créditos: Diversos conceptos que se pueden incluir en el aviso recibo relacionados con el suministro.  
Fecha, hora y lugar de Impresión: 13 Nov 2025 18:19:53hrs Calle 59 x 58 y 60 No 488 Centro Merida Merida Yucatan Mexico 97000



97219 86-12-23 XAXX-010101 005 CFE  
**01 774861201266 251130 000004608 7**

21DW01E022133525Repartir



**\$4,608**

(CUATRO MIL SEISCIENTOS OCHO PESOS M.N.)

# CONSUMO HISTÓRICO

Periodo	kWh	Importe	Pagos	Pendientes de Pago
del 15 JUL 25 al 11 SEP 25	1554	\$3,388.00	\$3,388.00	
del 15 MAY 25 al 15 JUL 25	1871	\$4,782.00	\$4,782.00	
del 13 MAR 25 al 15 MAY 25	1626	\$4,228.00	\$4,228.00	
del 14 ENE 25 al 13 MAR 25	1036	\$3,502.00	\$3,502.00	
del 13 NOV 24 al 14 ENE 25	1467	\$5,358.00	\$5,358.00	
del 11 SEP 24 al 13 NOV 24	2100	\$8,710.00	\$8,710.00	
del 15 JUL 24 al 11 SEP 24	1092	\$1,473.00	\$1,473.00	
del 15 MAY 24 al 15 JUL 24	7	\$55.00	\$55.00	
del 13 MAR 24 al 15 MAY 24	14	\$61.00	\$61.00	
del 15 ENE 24 al 13 MAR 24	48	\$61.00	\$61.00	
del 14 NOV 23 al 15 ENE 24	15	\$61.00	\$61.00	

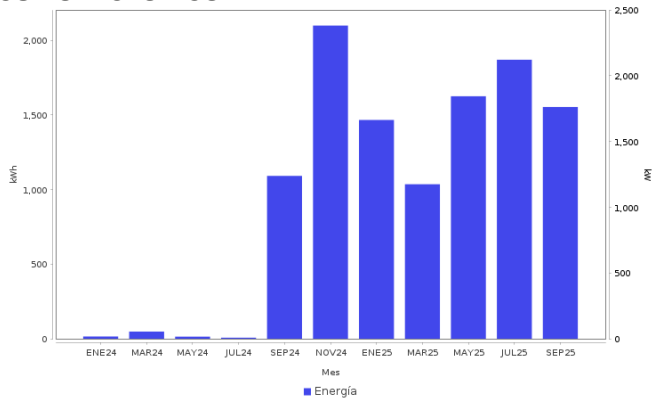

## AHORRO DE ENERGÍA INSTALACIÓN ELÉCTRICA

- Si los interruptores de seguridad están desgastados, reemplázalos; si los cables de la **caja de fusibles se calientan**, es necesario cambiarlos por otros del calibre adecuado.



**Datos Fiscales del Receptor Cadena Original Este documento es una representación impresa de un CFDI PPD**  
 RFC: RFC Razón Social: Régimen Fiscal: 000 Uso CFDI: CP: 00000 AC Folio: 000066554188 Folio Fiscal: N. Certificado del SAT: No. certificado del CSD: Fecha y hora de certificación: Unidad de medida: kWh

Instancias y recursos a disposición de los usuarios para atender quejas:



**¡AVISO IMPORTANTE!**

Tu comprobante fiscal es emitido por Comisión Federal de Electricidad con el RFC CFE 370814Q10.  
 No desperdices energía eléctrica, cuida el medio ambiente. Nuestro compromiso es seguir conectados contigo.  
 Corte a partir del 01 DIC 25.  
 Le invitamos a que se registre en nuestro portal y disfrute de la comodidad de nuestros servicios en línea.

Conoce los servicios de los diferentes suministradores: <http://usuariocalificado.cre.gob.mx/UsuarioCalificado/ListadoSuministrador>

TAMBIÉN PUEDES PAGAR TU RECIBO EN:



Banco del Bienestar, Bancomer, Inbursa, Santander, Banamex, Banjercito, Scotiabank, HSBC, Cí Banco, Afirme, Multiva, Banco del Bajío, Banco Azteca, BanCoppel.  
 Son más de 100,000 establecimientos autorizados, consulta el portal [cfe.mx](http://cfe.mx) en la sección medios de pago.