



Comisión Federal de Electricidad®

Comisión Federal de Electricidad  
Av. Paseo de la Reforma 164, Col. Juárez,  
Alcaldía: Cuauhtémoc, Código Postal: 06600,  
Ciudad de México. RFC: CFE370814Q10

## SANCHEZ PASTRANA GUADALUPE

35 PTE 2307 2  
COL BENITO JUAREZ  
JUAREZ 07GC.P.72410  
PUEBLA,PUE.

**NO. DE SERVICIO:**221961206495

**RMU:**72410 96-12-05 XAXX-010101 001 CFE

**CUENTA:**16DV07B011613570

**LÍMITE DE PAGO:**26 OCT 25

**CORTE A PARTIR:**27 OCT 25

**TARIFA:**01**NO. MEDIDOR:**JHG305

**MULTIPLICADOR:**1  
**NO HILOS:**2

**PERIODO FACTURADO:**08 AGO 25-09 OCT 25

TOTAL A PAGAR:

# \$2,109

(DOS MIL CIENTO NUEVE PESOS M.N.)



Concepto	Lectura actual		Lectura anterior		Total periodo	Precio (MXN)	Subtotal (MXN)
	Medida <input checked="" type="checkbox"/> Estimada <input type="checkbox"/>	Medida <input checked="" type="checkbox"/> Estimada <input type="checkbox"/>	Medida <input checked="" type="checkbox"/> Estimada <input type="checkbox"/>	Medida <input checked="" type="checkbox"/> Estimada <input type="checkbox"/>			
<b>Energía (kWh)</b>	4,399		3,763		636		
Básico					150	1.095	164.25
Intermedio					130	1.330	172.90
Excedente					356	3.889	1,384.48



Este gráfico refleja tu nivel de consumo. A menor uso, mayor apoyo.

Subtotal

Costos de la energía en el Mercado Eléctrico Mayorista				
Concepto	\$	\$/kW	\$/kWh	Importe (MXN)
Suministro	61.62	0.00	0.00	61.62
Distribución	0.00	0.00	814.02	814.02
Transmisión	0.00	0.00	115.05	115.05
CENACE	0.00	0.00	6.74	6.74
Energía	0.00	0.00	552.05	552.05
Capacidad	0.00	0.00	350.44	350.44
SCnMEM(1)	0.00	0.00	3.94	3.94

Desglose del importe a pagar	
Concepto	Importe (MXN)
Energía	1,721.63
IVA 16%	275.46
Fac. del Periodo	1,997.09
DAP((2))	111.91
Adeudo Anterior	1,881.58
Su Pago	-1,881.00
<b>Total</b>	<b>2,109.58</b>

### Apoyo Gubernamental 182.22

Fecha, hora y lugar de impresión:29/11/2025 12:12:52hrs11 Norte Y 10 PonienteCentroPueblaPueblaMexicoCP 72000

(1) SCnMEM: Costos relacionados con los servicios del Mercado. (2) DAP: Derecho al Alumbrado Público. (3) Cargos o créditos: Diversos conceptos que se pueden incluir en el aviso recibo relacionados con el suministro.



72410 96-12-05 XAXX-010101 001 CFE  
01 221961206495 251026 000002109 0

16DV07B011613570Repartir



# \$2,109

(DOS MIL CIENTO NUEVE PESOS M.N.)

# CONSUMO HISTÓRICO

Período	kWh	Importe	Pagos	Pendientes de Pago
del 10 JUN 25 al 08 AGO 25	591	\$1,881.00	\$1,881.00	
del 09 ABR 25 al 10 JUN 25	680	\$2,285.00	\$2,285.00	
del 10 FEB 25 al 09 ABR 25	535	\$1,592.00	\$1,592.00	
del 10 DIC 24 al 10 FEB 25	507	\$1,451.00	\$1,451.00	
del 10 OCT 24 al 10 DIC 24	495	\$1,386.00	\$1,386.00	
del 09 AGO 24 al 10 OCT 24	275	\$387.00	\$387.00	
del 10 JUN 24 al 09 AGO 24	364	\$772.00	\$772.00	
del 09 ABR 24 al 10 JUN 24	223	\$302.00	\$302.00	
del 09 FEB 24 al 09 ABR 24	93	\$703.00	\$703.00	
del 11 DIC 23 al 09 FEB 24	139	\$173.00	\$173.00	
del 10 OCT 23 al 11 DIC 23	160	\$199.00	\$199.00	

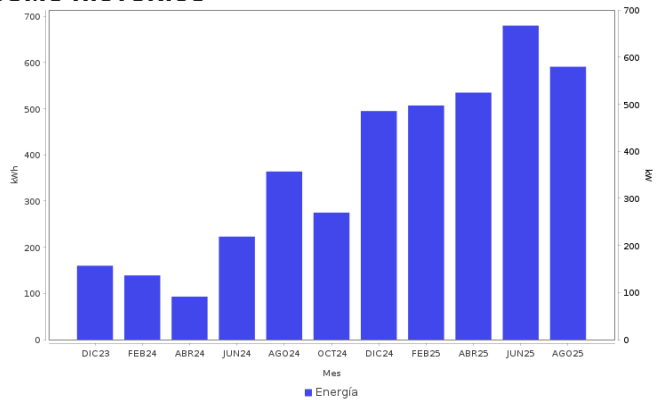

## AHORRO DE ENERGÍA INSTALACIÓN ELÉCTRICA

- Si los interruptores de seguridad están desgastados, reemplázalos; si los cables de la **caja de fusibles se calientan**, es necesario cambiarlos por otros del calibre adecuado.



**Datos Fiscales del Receptor Cadena Original Este documento es una representación impresa de un CFDI PPD**  
 RFC: RFC Razón Social: Régimen Fiscal: 000 Uso CFDI: CP: 00000 AC Folio: 001261023297 Folio Fiscal: N. Certificado del SAT: No. certificado del CSD: Fecha y hora de certificación: Unidad de medida: kWh  
 |||||

Instancias y recursos a disposición de los usuarios para atender quejas:



**¡AVISO IMPORTANTE!**

Tu comprobante fiscal es emitido por Comisión Federal de Electricidad con el RFC CFE 370814Q10.  
 ¿Confort o desperdicio? Cuida tu consumo eléctrico. Nuestro compromiso es seguir conectados contigo.  
 Corte a partir del 27 OCT 25.  
 Su consumo de energía eléctrica está dentro del rango de consumo EXCEDENTE, que es mayor a 280 kWh bimestrales.  
 Le invitamos a que se registre en nuestro portal y disfrute de la comodidad de nuestros servicios en línea.

Conoce los servicios de los diferentes suministradores: <http://usuariocalificado.cre.gob.mx/UsuarioCalificado/ListadoSuministrador>

**TAMBIÉN PUEDES PAGAR TU RECIBO EN:**



Banco del Bienestar, Bancomer, Inbursa, Santander, Banamex, Banjercito, Scotiabank, HSBC, Citibanco, Afirme, Multiva, Banco del Bajío, Banco Azteca, BanCoppel.  
 Son más de 100,000 establecimientos autorizados, consulta el portal [cfe.mx](http://cfe.mx) en la sección medios de pago.