



Comisión Federal de Electricidad®

Comisión Federal de Electricidad
Av. Paseo de la Reforma 164, Col. Juárez,
Alcaldía: Cuauhtémoc, Código Postal: 06600,
Ciudad de México. RFC: CFE370814Q10

ALFARO FERNANDEZ SALVADOR

CIA CAPRI 151 VILLA MAGNA
PROL ALCE Y ELEFANTE
VILLA MAGNAC.P.37208
LEON,GTO

NO. DE SERVICIO:062010664263

RMU:37208 01-06-23 XAXX-010101 002 CFE

CUENTA:34DP07E013454450

LÍMITE DE PAGO:08 NOV 25

CORTE A PARTIR:09 NOV 25

TARIFA:01**NO. MEDIDOR:**47G0N2

MULTIPLICADOR:1
NO HILOS:1

PERIODO FACTURADO:22 AGO 25-23 OCT 25

TOTAL A PAGAR:

\$532

(QUINIENTOS TREINTA Y DOS PESOS M.N.)



Concepto	Lectura actual		Lectura anterior		Total periodo	Precio (MXN)	Subtotal (MXN)
	Medida <input checked="" type="checkbox"/> Estimada <input type="checkbox"/>		Medida <input checked="" type="checkbox"/> Estimada <input type="checkbox"/>				
Energía (kWh)	21,255		20,955		300		
Básico					150	1.095	164.25
Intermedio					130	1.330	172.90
Excedente					20	3.889	77.78



Este gráfico refleja tu nivel de consumo. A menor uso, mayor apoyo.

Subtotal

Costos de la energía en el Mercado Eléctrico Mayorista				
Concepto	\$	\$/kW	\$/kWh	Importe (MXN)
Suministro	73.78	0.00	0.00	73.78
Distribución	0.00	0.00	357.75	357.75
Transmisión	0.00	0.00	54.27	54.27
CENACE	0.00	0.00	3.18	3.18
Energía	0.00	0.00	261.90	261.90
Capacidad	0.00	0.00	169.50	169.50
SCnMEM(1)	0.00	0.00	1.86	1.86

Desglose del importe a pagar	
Concepto	Importe (MXN)
Energía	414.93
IVA 16%	66.39
Fac. del Periodo	481.32
DAP((2))	49.79
Adeudo Anterior	482.89
Su Pago	-482.00
Total	532.00

Apoyo Gubernamental 507.30

Fecha, hora y lugar de impresión:23/12/2025 10:02:38hrsFRANCISCO DE FALLA244LAS TROJESLEONLEONGUANAJUATOMEXICO37227

(1) SCnMEM: Costos relacionados con los servicios del Mercado. (2) DAP: Derecho al Alumbrado Público. (3) Cargos o créditos: Diversos conceptos que se pueden incluir en el aviso recibo relacionados con el suministro.



37208 01-06-23 XAXX-010101 002 CFE
01 062010664263 251108 000000532 0

34DP07E013454450Repardir



\$532

(QUINIENTOS TREINTA Y DOS PESOS M.N.)

CONSUMO HISTÓRICO

Período	kWh	Importe	Pagos	Pendientes de Pago
del 23 JUN 25 al 22 AGO 25	291	\$482.00	\$482.00	
del 23 ABR 25 al 23 JUN 25	332	\$681.00	\$681.00	
del 20 FEB 25 al 23 ABR 25	275	\$413.00	\$413.00	
del 23 DIC 24 al 20 FEB 25	215	\$312.00	\$312.00	
del 24 OCT 24 al 23 DIC 24	244	\$356.00	\$356.00	
del 23 AGO 24 al 24 OCT 24	289	\$456.00	\$456.00	
del 21 JUN 24 al 23 AGO 24	326	\$627.00	\$627.00	
del 23 ABR 24 al 21 JUN 24	371	\$835.00	\$835.00	
del 22 FEB 24 al 23 ABR 24	275	\$395.00	\$395.00	
del 22 DIC 23 al 22 FEB 24	64	\$84.00	\$84.00	
del 25 OCT 23 al 22 DIC 23	406	\$975.00	\$975.00	

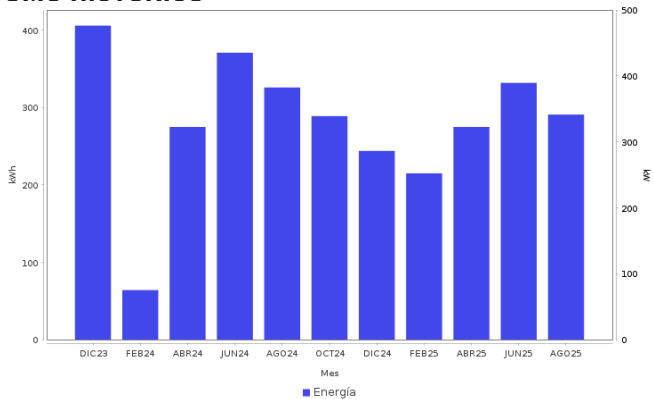
[illegible]

Instancias y recursos a disposición de los usuarios para atender quejas:



Profeco
Procuraduría Federal
del Consumidor

¡AVISO IMPORTANTE!

Tu comprobante fiscal es emitido por Comision Federal de Electricidad con el RFC CFE 370814Q10.
¿Confort o desperdicio? Cuida tu consumo electrico. Nuestro compromiso es seguir conectados contigo.
Corte a partir del 09 NOV 25.

Si su consumo de energía eléctrica está dentro del rango de consumo **EXCEDENTE**, que es mayor a 280 kWh bimestrales. Le invitamos a que se registre en nuestro portal y disfrute de la comodidad de nuestros servicios en línea.

Conoce los servicios de los diferentes proveedores: <http://usuariocalificado.cre.gob.mx/UsuarioCalificado/ListadoSuministrador>

TAMBIÉN PUEDES PAGAR TU RECIBO EN:



Banco del Bienestar, Bancomer, Inbursa, Santander, Banamex, Banjercito, Scotiabank, HSBC, CIBanco, Afirme, Multiva, Banco del Bajío, Banco Azteca, BanCoppel

Son más de 100,000 establecimientos autorizados, consulta el portal cfe.mx en la sección medios de pago.