



Comisión Federal de Electricidad®

Comisión Federal de Electricidad
Av. Paseo de la Reforma 164, Col. Juárez,
Alcaldía: Cuauhtémoc, Código Postal: 06600,
Ciudad de México. RFC: CFE370814Q10

MARTINEZ CASTRO MONSERRAT

VIA ENCINO 625 CP.66495
AV VIVENZA Y ABEDUL
FRACC VIVENZA 1 SECC.P.66495
SAN NICOLAS DE LOS G,N,L.

NO. DE SERVICIO:374180600563

RMU:66495 18-06-08 MACM-810726 005 CFE

CUENTA:14DD10G021422560

LÍMITE DE PAGO:25 DIC 25

CORTE A PARTIR:26 DIC 25

TARIFA:1CNO. MEDIDOR:W256HK

MULTIPLICADOR:1
NO HILOS:2

PERIODO FACTURADO:09 OCT 25-09 DIC 25

TOTAL A PAGAR:

\$2,088

(DOS MIL OCHENTA Y OCHO PESOS M.N.)



Concepto	Lectura actual		Lectura anterior		Total periodo	Precio (MXN)	Subtotal (MXN)
	Medida <input checked="" type="checkbox"/>	Estimada <input type="checkbox"/>	Medida <input checked="" type="checkbox"/>	Estimada <input type="checkbox"/>			
Energía (kWh)	27,400		26,230		1,170		
Básico	9,361		8,890		450	1.103	165.45
Intermedio					200	1.340	268.00
Excedente					349	3.917	1,367.03



Este gráfico refleja tu nivel de consumo. A menor uso, mayor apoyo.

Subtotal

Costos de la energía en el Mercado Eléctrico Mayorista				
Concepto	\$	\$/kW	\$/kWh	Importe (MXN)
Suministro	110.36	0.00	0.00	110.36
Distribución	0.00	0.00	477.77	477.77
Transmisión	0.00	0.00	126.45	126.45
CENACE	0.00	0.00	7.41	7.41
Energía	0.00	0.00	546.62	546.62
Capacidad	0.00	0.00	381.65	381.65
SCnMEM(1)	0.00	0.00	4.33	4.33

Desglose del importe a pagar	
Concepto	Importe (MXN)
Energía	1,800.48
IVA 16%	288.08
Fac. del Periodo	2,088.56
Adeudo Anterior	1,339.28
Su Pago	-1,339.00
Total	2,088.84

Fecha, hora y lugar de impresión:26/12/2025 16:52:30hrsAV. CHURUBUSCO# 133COL. FCO.G. SADAMONTERREYMONTERREYNUEVO LEON,MEXICO64590

(1) SCnMEM: Costos relacionados con los servicios del Mercado. (2) DAP: Derecho al Alumbrado Público. (3) Cargos o créditos: Diversos conceptos que se pueden incluir en el aviso recibo relacionados con el suministro.



66495 18-06-08 MACM-810726 005 CFE
01 374180600563 251225 000002088 7

14DD10G021422560Repartir



\$2,088

(DOS MIL OCHENTA Y OCHO PESOS M.N.)

CONSUMO HISTÓRICO

Período	kWh	Importe	Pagos	Pendientes de Pago
del 08 AGO 25 al 09 OCT 25	922	\$1,339.00	\$1,339.00	
del 06 JUN 25 al 08 AGO 25	1476	\$3,811.00	\$3,811.00	
del 07 ABR 25 al 06 JUN 25	278	\$310.00	\$310.00	
del 06 FEB 25 al 07 ABR 25	85	\$106.00	\$106.00	
del 06 DIC 24 al 06 FEB 25	786	\$2,394.00	\$2,394.00	
del 08 OCT 24 al 06 DIC 24	719	\$2,086.00	\$2,086.00	
del 08 AGO 24 al 08 OCT 24	875	\$1,146.00	\$1,146.00	
del 07 JUN 24 al 08 AGO 24	863	\$1,120.00	\$1,120.00	
del 09 ABR 24 al 07 JUN 24	661	\$789.00	\$789.00	
del 08 FEB 24 al 09 ABR 24	115	\$136.00	\$136.00	
del 07 DIC 23 al 08 FEB 24	363	\$519.00	\$519.00	

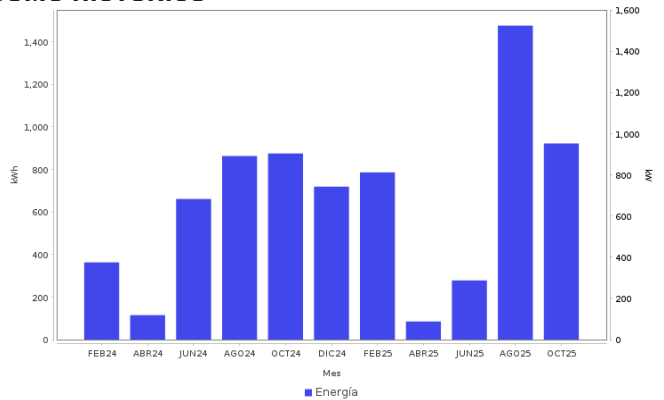

AHORRO DE ENERGÍA INSTALACIÓN ELÉCTRICA

- Si los interruptores de seguridad están desgastados, reemplázalos; si los cables de la **caja de fusibles se calientan**, es necesario cambiarlos por otros del calibre adecuado.



Datos Fiscales del Receptor Cadena Original Este documento es una representación impresa de un CFDI PPD
 RFC: MACM610726TLA Razón Social: Régimen Fiscal: 000 Uso CFDI: CP: 00000 AC Folio: 000069170051 Folio Fiscal: UIUD N: Certificado del SAT: No. certificado del CSD: Fecha y hora de certificación:
 Unidad de medida: kWh
 [1.0]UIUD[1111]

Instancias y recursos a disposición de los usuarios para atender quejas:



¡AVISO IMPORTANTE!

Tu comprobante fiscal es emitido por Comisión Federal de Electricidad con el RFC CFE 370814Q10.
 No desperdices energía eléctrica, cuida el medio ambiente. Nuestro compromiso es seguir conectados contigo.
 Corte a partir del 26 DIC 25.
 Le ha sido aplicado 0 Kwh a su bolsa de Energía
 Usted cuenta con 0 kwh a favor por energía acumulada que se aplicara en sus proximas facturaciones

Conoce los servicios de los diferentes suministradores: <http://usuariocalificado.cre.gob.mx/UsuarioCalificado/ListadoSuministrador>

TAMBIÉN PUEDES PAGAR TU RECIBO EN:



Banco del Bienestar, Bancomer, Inbursa, Santander, Banamex, Banjercito, Scotiabank, HSBC, Cí Banco, Afirme, Multiva, Banco del Bajío, Banco Azteca, BanCoppel.
 Son más de 100,000 establecimientos autorizados, consulta el portal cfe.mx en la sección medios de pago.