

MANUEL ORTIZ MARTINEZ

16 SEPT 1453 ESQ AZUETA
AZUETA Y PASINTROCOSO
FLORES MAGON FRACC +C.P.91900
VERACRUZ,VER

NO. DE SERVICIO:846690601733

RMU:94290 69-06-30 XAXX-010101 001 CFE

CUENTA:36DJ06H019362590

LÍMITE DE PAGO:10 NOV 25

CORTE A PARTIR:11 NOV 25

TARIFA:1CNO. **MEDIDOR:**WVJ511

MULTIPLICADOR:1

NO HILOS:2

PERIODO FACTURADO:25 AGO 25-27 OCT 25

TOTAL A PAGAR:

\$5,319

(CINCO MIL TRESCIENTOS DIECINUEVE PESOS M.N.)



Concepto	Lectura actual		Lectura anterior		Total periodo	27 días fuera de verano		Total periodo	36 días de verano	
	Medida <input checked="" type="checkbox"/>	Estimada <input type="checkbox"/>	Medida <input checked="" type="checkbox"/>	Estimada <input type="checkbox"/>		Precio (MXN)	Subtotal (MXN)		Precio (MXN)	Subtotal (MXN)
Energía (kWh)	10,217		8,560		1,657					
Básico					65	1.099	71.79	180	0.977	175.86
Intermedio1					87	1.335	116.27	180	1.131	203.58
Intermedio2					335	3.903	1,309.74	180	1.455	261.90
Excedente					488		1,497.81	629	3.889	2,446.18
Subtotal								Subtotal		

 Este gráfico refleja tu nivel de consumo. A menor uso, mayor apoyo.

					Desglose del importe a pagar	
					Concepto	Importe (MXN)
Suministro	98.27	0.00	0.00	98.27	Energía	4,585.34
Distribución	0.00	0.00	2,314.33	2,314.33	IVA 16%	733.65
Transmisión	0.00	0.00	299.75	299.75	Fac. del Periodo	5,318.99
CENACE	0.00	0.00	17.56	17.56	Adeudo Anterior	5,038.09
Energía	0.00	0.00	1,401.82	1,401.82	Su Pago	-5,038.00
Capacidad	0.00	0.00	898.10	898.10	Total	5,319.08
SCnMEM(1)	0.00	0.00	10.28	10.28		
Apoyo Gubernamental 454.76						

(1) SCnMEM: Costos relacionados con los servicios del Mercado. (2) DAP: Derecho al Alumbrado Público. (3) Cargos o créditos: Diversos conceptos que se pueden incluir en el aviso recibo relacionados con el suministro.
Fecha: hora y lugar de Impresión: 28 Dic 2025 23:47:38hrsCUAUHTEMOC ESQ. ALCOCER4330COL. ORTIZ RUBIOVERACRUZVERACRUZMEXICO91700



94290 69-06-30 XAXX-010101 001 CFE
01 846690601733 251110 000005319 9

36DJ06H019362590Repartir



\$5,319

(CINCO MIL TRESCIENTOS DIECINUEVE PESOS M.N.)

CONSUMO HISTÓRICO

Periodo	kWh	Importe	Pagos	Pendientes de Pago
del 26 JUN 25 al 25 AGO 25	1750	\$5,038.00	\$5,038.00	
del 25 ABR 25 al 26 JUN 25	1599	\$4,330.00	\$4,330.00	
del 24 FEB 25 al 25 ABR 25	1238	\$3,722.00	\$3,722.00	
del 26 DIC 24 al 24 FEB 25	1085	\$3,705.00	\$3,705.00	
del 25 OCT 24 al 26 DIC 24	1353	\$4,843.00	\$4,843.00	
del 23 AGO 24 al 25 OCT 24	1535	\$4,508.00	\$4,508.00	
del 25 JUN 24 al 23 AGO 24	1180	\$2,380.00	\$2,380.00	
del 24 ABR 24 al 25 JUN 24	455	\$502.00	\$502.00	
del 23 FEB 24 al 24 ABR 24	1118	\$3,049.00	\$3,049.00	
del 22 DIC 23 al 23 FEB 24	1022	\$3,286.00	\$3,286.00	
del 26 OCT 23 al 22 DIC 23	1011	\$3,207.00	\$3,207.00	

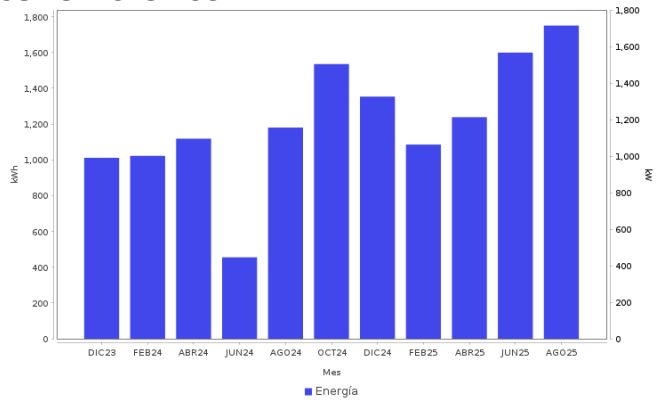

AHORRO DE ENERGÍA INSTALACIÓN ELÉCTRICA

- Si los interruptores de seguridad están desgastados, reemplázalos; si los cables de la **caja de fusibles se calientan**, es necesario cambiarlos por otros del calibre adecuado.



Datos Fiscales del Receptor Cadena Original Este documento es una representación impresa de un CFDI PPD

RFC: RFC Razón Social: Régimen Fiscal: 000 Uso CFDI: CP: 00000 AC Folio: 000075208819 Folio Fiscal: N. Certificado del SAT: No. certificado del CSD: Fecha y hora de certificación: Unidad de medida: kWh

Instancias y recursos a disposición de los usuarios para atender quejas:

¡AVISO IMPORTANTE!



Clave de registro: CLV_REG Cuota Energética: 78900 Consumida: 63000

Tu comprobante fiscal es emitido por Comisión Federal de Electricidad con el RFC CFE 370814Q10.

¿Confort o desperdicio? Cuida tu consumo eléctrico. Nuestro compromiso es seguir conectados contigo.

Corte a partir del 11 NOV 25.

Le invitamos a que se registre en nuestro portal y disfrute de la comodidad de nuestros servicios en línea.

Conoce los servicios de los diferentes suministradores: <http://usuariocalificado.cre.gob.mx/UsuarioCalificado/ListadoSuministrador>

TAMBIÉN PUEDES PAGAR TU RECIBO EN:



Banco del Bienestar, Bancomer, Inbursa, Santander, Banamex, Banjercito, Scotiabank, HSBC, Cí Banco, Afirme, Multiva, Banco del Bajío, Banco Azteca, BanCoppel.

Son más de 100,000 establecimientos autorizados, consulta el portal cfe.mx en la sección medios de pago.