



Comisión Federal de Electricidad®

Comisión Federal de Electricidad
Av. Paseo de la Reforma 164, Col. Juárez,
Alcaldía: Cuauhtémoc, Código Postal: 06600,
Ciudad de México. RFC: CFE370814Q10

SISTEMA DE AGUA POTABLE

POZO LOS PINGUINOS POZO VALENC
DEJAR EN TENENCIA DE Y BUENOS AIRES
LOMA BONITA
C.P.60983
COL. LOMA BONITA,MICH

NO. DE SERVICIO:169940301348

RMU:60983 94-03-25 XAXX-010101 001 CFE

CUENTA:78DF35B197830040

TARIFA:GDMT0

NO. MEDIDOR:GFL199

MULTIPLICADOR:80
NO HILOS:3

CARGA CONECTADA kW:48

DEMANDA CONTRATADA kW:48

TOTAL A PAGAR:

\$81,991

(OCHENTA Y UN MIL NOVECIENTOS NOVENTA Y UN PESOS M.N.)

PERIODO FACTURADO:26 NOV 25-26 DIC 25

FECHA LÍMITE DE PAGO:09 ENE 26

CORTE A PARTIR:10 ENE 26

Concepto	No. medidor	Lectura actual		Lectura anterior		Diferencia	Totales
		Medida <input checked="" type="checkbox"/>	Estimada <input type="checkbox"/>	Medida <input checked="" type="checkbox"/>	Estimada <input type="checkbox"/>		
kWh	GFL199		6,384		6,056	328	328
kW	GFL199		1		0	1	1
kVArh	GFL199		4,405		4,162	243	243
Mes	Días de mes	Consumo prom. diario		Energía kWh		Precios \$/kWh	
Mes	Factor de proporción	Demanda máxima \$/kW		Precios \$/kW		Importe (MXN)	Factor de potencia
							80.35

Concepto	Costos de la energía en el Mercado Eléctrico Mayorista			
	\$	\$/kW	\$/kWh	Importe (MXN)
Suministro	242.02	0.00	0.00	242.02
Distribución	0.00	6,771.37	0.00	6,771.37
Transmisión	0.00	0.00	4,746.82	4,746.82
CENACE	0.00	0.00	278.15	278.15
Energía	0.00	0.00	32,476.37	32,476.37
Capacidad	0.00	19,964.78	0.00	19,964.78
SCnMEM(1)	0.00	0.00	162.69	162.69
TOTAL	242.02	26,736.14	37,664.03	64,642.20

Desglose del importe a pagar	
Concepto	Importe (MXN)
Cargo Fijo((3))	242.02
Energía	64,400.18
2% Baja Tension((3))	1,292.84
Cargo Factor de Potencia((3))	4,747.33
Subtotal	70,682.37
IVA 16%	11,309.18
Facturacion del Periodo	81,991.55
Adeudo Anterior	85,207.26
Su Pago	-85,207.00
Total	81,991.81

Fecha, hora y lugar de impresion:30/12/2026 09:52:45hrsAV. FRANCISCO J. NOYOLA521TERCER SECTOR FIDELACLAZARO CARDENASLAZARO CARDENASMICHIOACANMEXICO60950

(1) SCnMEM: Costos relacionados con los servicios del Mercado. (2) DAP: Derecho al Alumbrado Público. (3) Cargos o créditos: Diversos conceptos que se pueden incluir en el aviso recibo relacionados con el suministro.



60983 94-03-25 XAXX-010101 001 CFE
01 169940301348 260109 000081991 9

78DF35B197830040Repartir



\$81,991

(OCHENTA Y UN MIL NOVECIENTOS NOVENTA Y UN PESOS M.N.)

CONSUMO HISTÓRICO

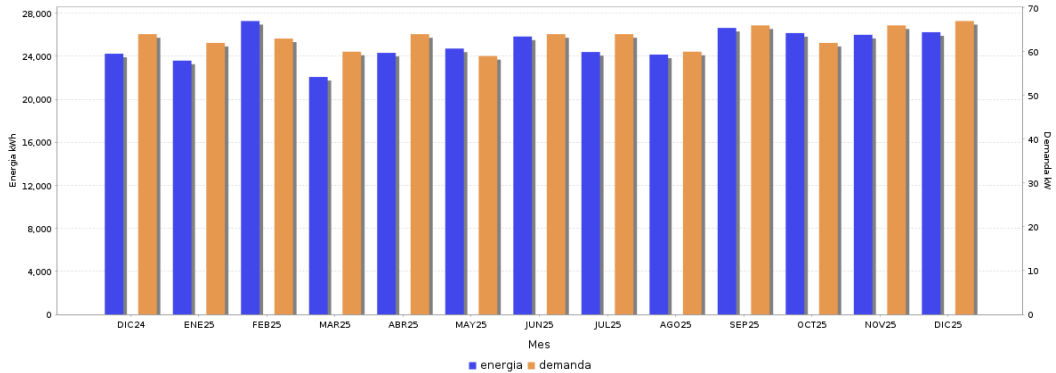

Periodo	Demanda kW	Consumo total kWh	Factor potencia %	Factor carga %	Precio medio (MXN)
DIC 24	64	24,240	92.97	80.99	2.5620
ENE 25	62	23,600	91.85	78.86	2.5896
FEB 25	63	27,280	80.76	80.10	2.8831
MAR 25	60	22,080	85.01	74.68	2.7277
ABR 25	64	24,320	86.54	85.23	2.6845
MAY 25	59	24,720	85.43	69.97	2.7425
JUN 25	64	25,840	80.62	80.77	2.8730
JUL 25	64	24,400	81.10	81.53	2.8615
AGO 25	60	24,160	80.83	77.32	2.8964
SEP 25	66	26,640	80.43	85.25	2.8912
OCT 25	62	26,160	80.50	79.22	2.8733
NOV 25	66	26,000	80.44	83.98	2.8252
DIC 25	67	26,240	80.35	84.75	2.6937



Datos Fiscales del Receptor Cadena Original Este documento es una representación impresa de un CFDI PPD

RFC: RFC Razón Social: Régimen Fiscal: 000 Uso CFDI: CP: 00000 AC Folio: 000012191389 Folio Fiscal: N. Certificado del SAT: No. certificado del CSD: Fecha y hora de certificación: Unidad de medida: kWh



Instancias y recursos a disposición de los usuarios para atender quejas:

¡AVISO IMPORTANTE!



- Corte a partir de 10 ENE 26.
- Invierte en aislamiento térmico, esto permitirá ahorro de energía y cuidado al medio ambiente.
- Nuestro compromiso es seguir conectados contigo.
- Servicio a Clientes Teléfono 071.
- Tu comprobante fiscal es emitido por Comisión Federal de Electricidad con el RFC CFE 370814QIO

Conoce los servicios de los diferentes suministradores: <http://usuariocalificado.cre.gob.mx/UsuarioCalificado/ListadoSuministrador>

TAMBIÉN PUEDES PAGAR TU RECIBO EN:



Banco del Bienestar, Bancomer, Inbursa, Santander, Banamex, Banjercito, Scotiabank, HSBC, Cí Banco, Afirme, Multiva, Banco del Bajío, Banco Azteca, BanCoppel.
Son más de 100,000 establecimientos autorizados, consulta el portal cfe.mx en la sección medios de pago.