

MIGUEL YESCAS MIGUEL

PRIV BOLIVIA 114
PERU Y PANAMA
REFORMA U #C.P.68050
OAXACA DE JUAREZ. OA.OAX

NO. DE SERVICIO:679761102888

RMU:68050 76-11-11 XAXX-010101 001 CFE

CUENTA:17DK09A011786170

LÍMITE DE PAGO:29 NOV 25

CORTE A PARTIR:30 NOV 25

TARIFA:1ANO. MEDIDOR:RUJ198

MULTIPLICADOR:1
NO HILOS:1





PERIODO FACTURADO:10 SEP 25-12 NOV 25

TOTAL A PAGAR:

\$790

(SETECIENTOS NOVENTA PESOS M.N.)



Concepto	Lectura actual		Lectura anterior		Total periodo	43 días fuera de verano		Total periodo	20 días de verano	
	Medida 	Estimada 	Medida 	Estimada 		Precio (MXN)	Subtotal (MXN)		Precio (MXN)	Subtotal (MXN)
Energía (kWh)	914		534		380					
Básico					104	1.099	114.33	66	0.977	65.13
Intermedio					104	1.335	138.88	33	1.131	37.70
Excedente					38	3.903	151.96	32	3.889	128.31



Subtotal

Subtotal

Este gráfico refleja tu nivel de consumo. A menor uso, mayor apoyo.

					Desglose del importe a pagar	
					Concepto	Importe (MXN)
Suministro	82.38	0.00	0.00	82.38	Energía	636.33
Distribución	0.00	0.00	462.84	462.84	IVA 16%	101.81
Transmisión	0.00	0.00	68.74	68.74	Fac. del Periodo	738.14
CENACE	0.00	0.00	4.03	4.03	DAPI(2)	50.91
Energía	0.00	0.00	323.76	323.76	Adeudo Anterior	678.98
Capacidad	0.00	0.00	202.54	202.54	Su Pago	-678.00
SCnMEM(1)	0.00	0.00	2.35	2.35	Total	790.03
Apoyo Gubernamental 510.30						

(1) SCnMEM: Costos relacionados con los servicios del Mercado. (2) DAP: Derecho al Alumbrado Público. (3) Cargos o créditos: Diversos conceptos que se pueden incluir en el aviso recibo relacionados con el suministro.



68050 76-11-11 XAXX-010101 001 CFE
01 679761102888 251129 000000790 3



17DK09A011786170Repartir

1

CFE  **contigo**



\$790

(SETECIENTOS NOVENTA PESOS M.N.)

CONSUMO HISTÓRICO

Periodo	kWh	Importe	Pagos	Pendientes de Pago
del 11 JUL 25 al 10 SEP 25	362	\$678.00	\$678.00	
del 13 MAY 25 al 11 JUL 25	334	\$541.00	\$541.00	
del 12 MAR 25 al 13 MAY 25	368	\$693.00	\$693.00	
del 13 ENE 25 al 12 MAR 25	333	\$594.00	\$594.00	
del 13 NOV 24 al 13 ENE 25	364	\$735.00	\$735.00	
del 10 SEP 24 al 13 NOV 24	364	\$665.00	\$665.00	
del 11 JUL 24 al 10 SEP 24	433	\$1,102.00	\$1,102.00	
del 13 MAY 24 al 11 JUL 24	257	\$360.00	\$360.00	
del 12 MAR 24 al 13 MAY 24	358	\$746.00	\$746.00	
del 12 ENE 24 al 12 MAR 24	289	\$431.00	\$431.00	
del 14 NOV 23 al 12 ENE 24	340	\$155.00	\$155.00	

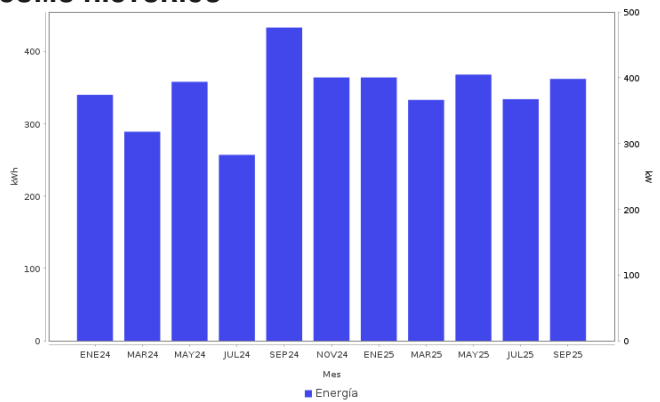

AHORRO DE ENERGÍA INSTALACIÓN ELÉCTRICA

- Si los interruptores de seguridad están desgastados, reemplázalos; si los cables de la **caja de fusibles se calientan**, es necesario cambiarlos por otros del calibre adecuado.



Datos Fiscales del Receptor Cadena Original Este documento es una representación impresa de un CFDI PPD
 RFC: RFC Razón Social: Régimen Fiscal: 000 Uso CFDI: CP: 00000 AC Folio: 000078226815 Folio Fiscal: N. Certificado del SAT: No. certificado del CSD: Fecha y hora de certificación: Unidad de medida: kWh

Instancias y recursos a disposición de los usuarios para atender quejas:



¡AVISO IMPORTANTE!

Tu comprobante fiscal es emitido por Comisión Federal de Electricidad con el RFC CFE 370814Q10.
 No desperdices energía eléctrica, cuida el medio ambiente. Nuestro compromiso es seguir conectados contigo.
 Corte a partir del 30 NOV 25.
 Le invitamos a que se registre en nuestro portal y disfrute de la comodidad de nuestros servicios en línea.

Conoce los servicios de los diferentes suministradores: <http://usuariocalificado.cre.gob.mx/UsuarioCalificado/ListadoSuministrador>

TAMBIÉN PUEDES PAGAR TU RECIBO EN:



Banco del Bienestar, Bancomer, Inbursa, Santander, Banamex, Banjercito, Scotiabank, HSBC, Cí Banco, Afirme, Multiva, Banco del Bajío, Banco Azteca, BanCoppel.
 Son más de 100,000 establecimientos autorizados, consulta el portal cfe.mx en la sección medios de pago.