



Comisión Federal de Electricidad®

Comisión Federal de Electricidad  
Av. Paseo de la Reforma 164, Col. Juárez,  
Alcaldía: Cuauhtémoc, Código Postal: 06600,  
Ciudad de México. RFC: CFE370814Q10

## SALDIVAR CASTILLO ROSA DEL C

PRIV DEL CISNE 206  
HEROES DE LA INDEPENDENCIA  
COECILLO DP07AC.P.37260  
LEON,GTO

**NO. DE SERVICIO:**058750700657

**RMU:**37260 75-07-22 XAXX-010101 002 CFE

**CUENTA:**26DP07A012618180

**LÍMITE DE PAGO:**02 NOV 25

**CORTE A PARTIR:**03 NOV 25

**TARIFA:**01**NO. MEDIDOR:**L746R6

**MULTIPLICADOR:**1

**NO HILOS:**1

**PERIODO FACTURADO:**18 AGO 25-17 OCT 25

TOTAL A PAGAR:

**\$616**

(SEISCIENTOS DIECISEIS PESOS M.N.)



Concepto	Lectura actual		Lectura anterior		Total periodo	Precio (MXN)	Subtotal (MXN)
	Medida <input checked="" type="checkbox"/> Estimada <input type="checkbox"/>		Medida <input checked="" type="checkbox"/> Estimada <input type="checkbox"/>				
<b>Energía (kWh)</b>	73,502		73,185		317		
Básico					150	1.095	164.25
Intermedio					130	1.330	172.90
Excedente					37	3.889	143.89



Este gráfico refleja tu nivel de consumo. A menor uso, mayor apoyo.

Subtotal

Costos de la energía en el Mercado Eléctrico Mayorista				
Concepto	\$	\$/kW	\$/kWh	Importe (MXN)
Suministro	73.78	0.00	0.00	73.78
Distribución	0.00	0.00	323.97	323.97
Transmisión	0.00	0.00	57.35	57.35
CENACE	0.00	0.00	3.36	3.36
Energía	0.00	0.00	275.47	275.47
Capacidad	0.00	0.00	178.15	178.15
SCnMEM(1)	0.00	0.00	1.97	1.97

Desglose del importe a pagar	
Concepto	Importe (MXN)
Energía	481.04
IVA 16%	76.97
Fac. del Periodo	558.01
DAP((2))	57.72
Adeudo Anterior	1,155.76
Su Pago	-1,155.00
<b>Total</b>	<b>616.49</b>

### Apoyo Gubernamental 433.01

Fecha, hora y lugar de impresión:02/12/2025 15:36:50hrs DE MAYO130CENTROLEONLEONGUANAJUATOMEXICO37000

(1) SCnMEM: Costos relacionados con los servicios del Mercado. (2) DAP: Derecho al Alumbrado Público. (3) Cargos o créditos: Diversos conceptos que se pueden incluir en el aviso recibo relacionados con el suministro.



26DP07A012618180Repartir



**\$616**

(SEISCIENTOS DIECISEIS PESOS M.N.)

# CONSUMO HISTÓRICO

Período	kWh	Importe	Pagos	Pendientes de Pago
del 17 JUN 25 al 18 AGO 25	427	\$1,155.00	\$1,155.00	
del 15 ABR 25 al 17 JUN 25	464	\$1,327.00	\$1,327.00	
del 14 FEB 25 al 15 ABR 25	429	\$1,148.00	\$1,148.00	
del 17 DIC 24 al 14 FEB 25	410	\$1,047.00	\$1,047.00	
del 18 OCT 24 al 17 DIC 24	385	\$920.00	\$920.00	
del 19 AGO 24 al 18 OCT 24	396	\$965.00	\$965.00	
del 17 JUN 24 al 19 AGO 24	437	\$1,153.00	\$1,153.00	
del 16 ABR 24 al 17 JUN 24	510	\$1,488.00	\$1,488.00	
del 15 FEB 24 al 16 ABR 24	383	\$885.00	\$885.00	
del 15 DIC 23 al 15 FEB 24	408	\$994.00	\$994.00	
del 18 OCT 23 al 15 DIC 23	376	\$837.00	\$837.00	

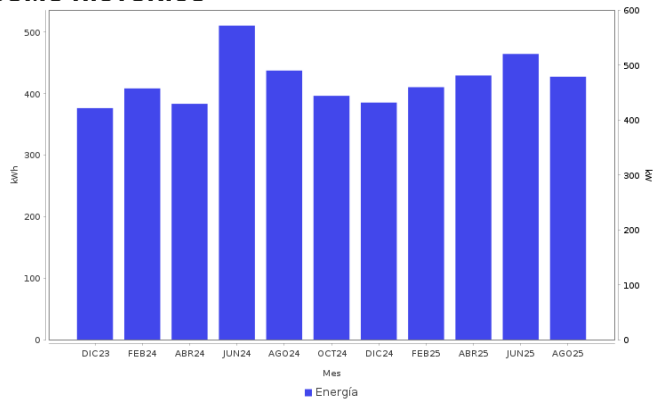

## AHORRO DE ENERGÍA INSTALACIÓN ELÉCTRICA

- Si los interruptores de seguridad están desgastados, reemplázalos; si los cables de la **caja de fusibles se calientan**, es necesario cambiarlos por otros del calibre adecuado.



**Datos Fiscales del Receptor Cadena Original Este documento es una representación impresa de un CFDI PPD**  
 RFC: RFC Razón Social: Régimen Fiscal: 000 Uso CFDI: CP: 00000 AC Folio: 000132848018 Folio Fiscal: N. Certificado del SAT: No. certificado del CSD: Fecha y hora de certificación: Unidad de medida: kWh  
 |||||

Instancias y recursos a disposición de los usuarios para atender quejas:



**¡AVISO IMPORTANTE!**

Tu comprobante fiscal es emitido por Comisión Federal de Electricidad con el RFC CFE 370814QI0.  
 ¿Confort o desperdicio? Cuida tu consumo eléctrico. Nuestro compromiso es seguir conectados contigo.  
 Corte a partir del 03 NOV 25.  
 Su consumo de energía eléctrica está dentro del rango de consumo EXCEDENTE, que es mayor a 280 kWh bimestrales.  
 Le invitamos a que se registre en nuestro portal y disfrute de la comodidad de nuestros servicios en línea.

Conoce los servicios de los diferentes suministradores: <http://usuariocalificado.cre.gob.mx/UsuarioCalificado/ListadoSuministrador>

**TAMBIÉN PUEDES PAGAR TU RECIBO EN:**



Banco del Bienestar, Bancomer, Inbursa, Santander, Banamex, Banjercito, Scotiabank, HSBC, Citibanco, Afirme, Multiva, Banco del Bajío, Banco Azteca, BanCoppel.  
 Son más de 100,000 establecimientos autorizados, consulta el portal [cfe.mx](http://cfe.mx) en la sección medios de pago.