



Comisión Federal de Electricidad®

Comisión Federal de Electricidad
Av. Paseo de la Reforma 164, Col. Juárez,
Alcaldía: Cuauhtémoc, Código Postal: 06600,
Ciudad de México. RFC: CFE370814Q10

ESQUIVEL GAMINO J DANIELA

C PORTOFINO 6 CP.36350
FRACC CAMBRIA
SAN JOSE CERVERA POBC.P.36257
GUANAJUATO SUBURBANO,GTO

NO. DE SERVICIO:056171201301

RMU:36257 17-12-08 XAXX-010101 010 CFE

CUENTA:10DP06N021070240

LÍMITE DE PAGO:20 DIC 25

CORTE A PARTIR:21 DIC 25

TARIFA:01**NO. MEDIDOR:**HB293U

MULTIPLICADOR:1
NO HILOS:1

PERIODO FACTURADO:01 OCT 25-04 DIC 25

TOTAL A PAGAR:

\$1,217

(UN MIL DOSCIENTOS DIECISIETE PESOS M.N.)



Concepto	Lectura actual		Lectura anterior		Total periodo	Precio (MXN)	Subtotal (MXN)
	Medida	X Estimada	Medida	X Estimada			
Energía (kWh)		12,110		11,674	436		
Básico					150	1.103	165.45
Intermedio					130	1.340	174.20
Excedente					156	3.917	611.05



Este gráfico refleja tu nivel de consumo. A menor uso, mayor apoyo.

Subtotal

Costos de la energía en el Mercado Eléctrico Mayorista				
Concepto	\$	\$/kW	\$/kWh	Importe (MXN)
Suministro	73.78	0.00	0.00	73.78
Distribución	0.00	0.00	445.59	445.59
Transmisión	0.00	0.00	78.87	78.87
CENACE	0.00	0.00	4.62	4.62
Energía	0.00	0.00	367.55	367.55
Capacidad	0.00	0.00	237.62	237.62
SCnMEM(1)	0.00	0.00	2.70	2.70

Desglose del importe a pagar	
Concepto	Importe (MXN)
Energía	950.70
IVA 16%	152.11
Fac. del Periodo	1,102.81
DAP((2))	114.08
Adeudo Anterior	1,238.83
Su Pago	-1,238.00
Total	1,217.72

Apoyo Gubernamental 260.03

Fecha, hora y lugar de impresión:06/01/2026 12:53:49hrsBlvd GuanajuatoManzana 1 Lote 1Colonia Nuevo GuanajuatoGuanajuatoGuanajuatoMexicoCP 36000

(1) SCnMEM: Costos relacionados con los servicios del Mercado. (2) DAP: Derecho al Alumbrado Público. (3) Cargos o créditos: Diversos conceptos que se pueden incluir en el aviso recibo relacionados con el suministro.



10DP06N021070240Cargo Recurrente



\$1,217

(UN MIL DOSCIENTOS DIECISIETE PESOS M.N.)

CONSUMO HISTÓRICO

Período	kWh	Importe	Pagos	Pendientes de Pago
del 31 JUL 25 al 01 OCT 25	442	\$1,238.00	\$1,238.00	
del 30 MAY 25 al 31 JUL 25	390	\$972.00	\$972.00	
del 28 MAR 25 al 30 MAY 25	431	\$1,161.00	\$1,161.00	
del 28 ENE 25 al 28 MAR 25	339	\$707.00	\$707.00	
del 28 NOV 24 al 28 ENE 25	314	\$581.00	\$581.00	
del 02 OCT 24 al 28 NOV 24	325	\$629.00	\$629.00	
del 31 JUL 24 al 02 OCT 24	394	\$956.00	\$956.00	
del 29 MAY 24 al 31 JUL 24	440	\$1,167.00	\$1,167.00	
del 27 MAR 24 al 29 MAY 24	540	\$1,623.00	\$1,623.00	
del 26 ENE 24 al 27 MAR 24	420	\$1,054.00	\$1,054.00	
del 29 NOV 23 al 26 ENE 24	475	\$1,300.00	\$1,300.00	

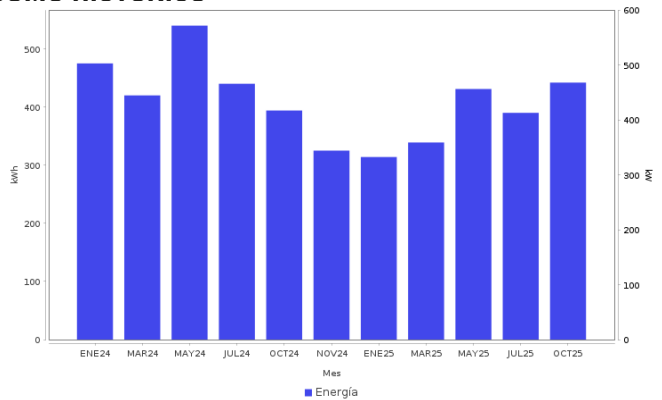

AHORRO DE ENERGÍA INSTALACIÓN ELÉCTRICA

- Si los interruptores de seguridad están desgastados, reemplázalos;
- si los cables de la **caja de fusibles** se calientan, es necesario cambiarlos por otros del calibre adecuado.



Datos Fiscales del Receptor Cadena Original Este documento es una representación impresa de un CFDI PPD
 RFC: RFC Razón Social: Régimen Fiscal: 000 Uso CFDI: CP: 00000 AC Folio: 000088363940 Folio Fiscal: N. Certificado del SAT: No. certificado del CSD: Fecha y hora de certificación: Unidad de medida: kWh
 |||||

Instancias y recursos a disposición de los usuarios para atender quejas:



¡AVISO IMPORTANTE!

Tu comprobante fiscal es emitido por Comisión Federal de Electricidad con el RFC CFE 370814QI0.
 No desperdices energía eléctrica, cuida el medio ambiente. Nuestro compromiso es seguir conectados contigo.
 Corte a partir del 21 DIC 25.
 Su consumo de energía eléctrica está dentro del rango de consumo EXCEDENTE, que es mayor a 280 kWh bimestrales.
 Le invitamos a que se registre en nuestro portal y disfrute de la comodidad de nuestros servicios en línea.

Conoce los servicios de los diferentes suministradores: <http://usuariocalificado.cre.gob.mx/UsuarioCalificado/ListadoSuministrador>

TAMBIÉN PUEDES PAGAR TU RECIBO EN:



Banco del Bienestar, Bancomer, Inbursa, Santander, Banamex, Banjercito, Scotiabank, HSBC, Citibanco, Afirme, Multiva, Banco del Bajío, Banco Azteca, BanCoppel.
 Son más de 100,000 establecimientos autorizados, consulta el portal cfe.mx en la sección medios de pago.