



Comisión Federal de Electricidad®

Comisión Federal de Electricidad
Av. Paseo de la Reforma 164, Col. Juárez,
Alcaldía: Cuauhtémoc, Código Postal: 06600,
Ciudad de México. RFC: CFE370814Q10

MELGAR JORGE MARIO

JTO TIENDA FIBILEIDI
BARRIO GRANDE Y X 16.2380 Y 97.291311
BARRIO GRANDE C.P. 71900
STA CATARINA JUQUILA, OAX

NO. DE SERVICIO: 753040810062

RMU: 71900 04-08-05 XAXX-010101 005 CFE

CUENTA: 01DK11Y012000840

LÍMITE DE PAGO: 16 ENE 26

CORTE A PARTIR: 17 ENE 26

TARIFA: 1 AÑO. **MEDIDOR:** 0R70R3

MULTIPLICADOR: 1
NO HILOS: 1

PERIODO FACTURADO: 31 OCT 25-31 DIC 25

TOTAL A PAGAR:

\$375

(TRESCIENTOS SETENTA Y CINCO PESOS M.N.)



Concepto	Lectura actual		Lectura anterior		Total periodo	Precio (MXN)	Subtotal (MXN)
	Medida <input checked="" type="checkbox"/> Estimada <input type="checkbox"/>		Medida <input checked="" type="checkbox"/> Estimada <input type="checkbox"/>				
Energía (kWh)	20,303		20,052		251		
Básico					150	1.107	166.05
Intermedio					101	1.345	135.84



Este gráfico refleja tu nivel de consumo. A menor uso, mayor apoyo.

Subtotal

Costos de la energía en el Mercado Eléctrico Mayorista				
Concepto	\$	\$/kW	\$/kWh	Importe (MXN)
Suministro	80.22	0.00	0.00	80.22
Distribución	0.00	0.00	356.60	356.60
Transmisión	0.00	0.00	45.41	45.41
CENACE	0.00	0.00	2.66	2.66
Energía	0.00	0.00	198.79	198.79
Capacidad	0.00	0.00	123.74	123.74
SCnMEM(1)	0.00	0.00	1.56	1.56

Desglose del importe a pagar	
Concepto	Importe (MXN)
Energía	301.90
IVA 16%	48.30
Fac. del Periodo	350.20
DAP((2))	24.15
Adeudo Anterior	289.85
Su Pago	-289.00
Total	375.20

Apoyo Gubernamental 507.08

Fecha, hora y lugar de impresión: 05/01/2026 17:19:22hrs Calle Unión No 84 Colonia Barrio Grande Sta. Catarina Juquila Oaxaca México CP 71900

(1) SCnMEM: Costos relacionados con los servicios del Mercado. (2) DAP: Derecho al Alumbrado Público. (3) Cargos o créditos: Diversos conceptos que se pueden incluir en el aviso recibo relacionados con el suministro.



01DK11Y012000840 Repartir



\$375

(TRESCIENTOS SETENTA Y CINCO PESOS M.N.)

CONSUMO HISTÓRICO

Período	kWh	Importe	Pagos	Pendientes de Pago
del 29 AGO 25 al 31 OCT 25	217	\$289.00	\$289.00	
del 01 JUL 25 al 29 AGO 25	225	\$275.00	\$275.00	
del 30 ABR 25 al 01 JUL 25	258	\$320.00	\$320.00	
del 28 FEB 25 al 30 ABR 25	239	\$317.00	\$317.00	
del 31 DIC 24 al 28 FEB 25	254	\$364.00	\$364.00	
del 31 OCT 24 al 31 DIC 24	247	\$351.00	\$351.00	
del 29 AGO 24 al 31 OCT 24	218	\$278.00	\$278.00	
del 01 JUL 24 al 29 AGO 24	254	\$302.00	\$302.00	
del 30 ABR 24 al 01 JUL 24	235	\$276.00	\$276.00	
del 29 FEB 24 al 30 ABR 24	235	\$296.00	\$296.00	
del 02 ENE 24 al 29 FEB 24	213	\$285.00	\$285.00	

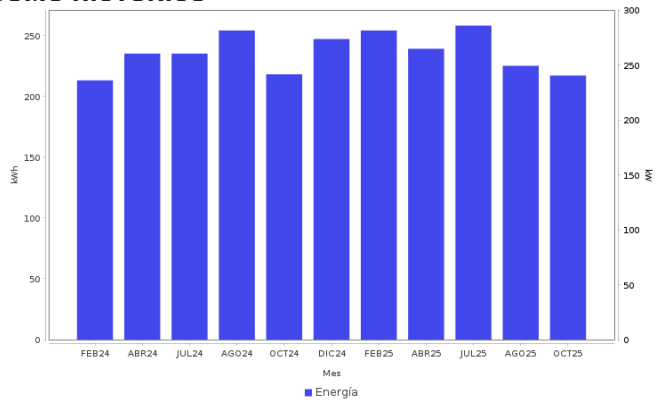



AHORRO DE ENERGÍA

INSTALACIÓN ELÉCTRICA



- Si los interruptores de seguridad están desgastados, reemplázalos;
- si los cables de la **caja de fusibles** se calientan, es necesario cambiarlos por otros del calibre adecuado.



Datos Fiscales del Receptor Cadena Original Este documento es una representación impresa de un CFDI PPD
 RFC: RFC Razón Social: Régimen Fiscal: 000 Uso CFDI: CP: 00000 AC Folio: 000026271103 Folio Fiscal: N. Certificado del SAT: No. certificado del CSD: Fecha y hora de certificación: Unidad de medida: kWh
 |||||



Instancias y recursos a disposición de los usuarios para atender quejas:



¡AVISO IMPORTANTE!

Tu comprobante fiscal es emitido por Comisión Federal de Electricidad con el RFC CFE 370814Q10.
 Corte a partir del 17 ENE 26.
 ¡Felicidades!, usted cuida su gasto familiar. Lo invitamos a seguir ahorrando luz en su hogar.
 Le invitamos a que se registre en nuestro portal y disfrute de la comodidad de nuestros servicios en línea.

Conoce los servicios de los diferentes suministradores: <http://usuariocalificado.cre.gov.mx/UsuarioCalificado/ListadoSuministrador>

TAMBIÉN PUEDES PAGAR TU RECIBO EN:



Banco del Bienestar, Bancomer, Inbursa, Santander, Banamex, Banjercito, Scotiabank, HSBC, Cí Banco, Afirme, Multiva, Banco del Bajío, Banco Azteca, BanCoppel.
 Son más de 100,000 establecimientos autorizados, consulta el portal cfe.mx en la sección medios de pago.