



Comisión Federal de Electricidad®

Comisión Federal de Electricidad
Av. Paseo de la Reforma 164, Col. Juárez,
Alcaldía: Cuauhtémoc, Código Postal: 06600,
Ciudad de México. RFC: CFE370814Q10

RODRIGUEZ MELGAR MARIO ALBERTO

AV REVOLUCION SN CP.00000
FTE PAPELERIA ALEX Y 9545240344
BARRIO GRANDECP.P.71900
STA CATARINA JUQUILA,OAX

NO. DE SERVICIO:753110710753

RMU:71900 11-07-27 XAXX-010101 002 CFE

CUENTA:01DK11Y012000880

LÍMITE DE PAGO:16 ENE 26

CORTE A PARTIR:17 ENE 26

TARIFA:1ANO. **MEDIDOR:**N566N3

MULTIPLICADOR:1
NO HILOS:1

PERIODO FACTURADO:31 OCT 25-31 DIC 25

TOTAL A PAGAR:

\$69

(SESENTA Y NUEVE PESOS M.N.)



Concepto	Lectura actual		Lectura anterior		Total periodo	Precio (MXN)	Subtotal (MXN)
	Medida <input checked="" type="checkbox"/> Estimada <input type="checkbox"/>		Medida <input checked="" type="checkbox"/> Estimada <input type="checkbox"/>				
Energía (kWh)	12,082		12,051		31		
Basico					31	1.107	34.31



Este gráfico refleja tu nivel de consumo. A menor uso, mayor apoyo.

Subtotal

Costos de la energía en el Mercado Eléctrico Mayorista				
Concepto	\$	\$/kW	\$/kWh	Importe (MXN)
Suministro	0.00	0.00	0.00	0.00
Distribución	0.00	0.00	0.00	0.00
Transmisión	0.00	0.00	0.00	0.00
CENACE	0.00	0.00	0.00	0.00
Energía	0.00	0.00	0.00	0.00
Capacidad	0.00	0.00	0.00	0.00
SCnMEM(1)	0.00	0.00	0.00	0.00

Desglose del importe a pagar	
Concepto	Importe (MXN)
Energía	55.35
IVA 16%	8.86
Fac. del Periodo	64.21
DAP((2))	4.43
Adeudo Anterior	66.62
Su Pago	-66.00
Total	69.26

Fecha, hora y lugar de impresión:05/01/2026 17:20:37hrsCalle UnionNo 84Colonia Barrio GrandeSta.Catarina JuquilaSta.Catarina JuquilaOaxacaMexicoCP 71900

(1) SCnMEM: Costos relacionados con los servicios del Mercado. (2) DAP: Derecho al Alumbrado Público. (3) Cargos o créditos: Diversos conceptos que se pueden incluir en el aviso recibo relacionados con el suministro.



71900 11-07-27 XAXX-010101 002 CFE
01 753110710753 260116 000000069 0

01DK11Y012000880Repartir



\$69

(SESENTA Y NUEVE PESOS M.N.)

CONSUMO HISTÓRICO

Período	kWh	Importe	Pagos	Pendientes de Pago
del 29 AGO 25 al 31 OCT 25	5	\$66.00	\$66.00	
del 01 JUL 25 al 29 AGO 25	19	\$60.00	\$60.00	
del 30 ABR 25 al 01 JUL 25	21	\$60.00	\$60.00	
del 28 FEB 25 al 30 ABR 25	24	\$63.00	\$63.00	
del 31 DIC 24 al 28 FEB 25	36	\$66.00	\$66.00	
del 31 OCT 24 al 31 DIC 24	41	\$66.00	\$66.00	
del 29 AGO 24 al 31 OCT 24	19	\$63.00	\$63.00	
del 01 JUL 24 al 29 AGO 24	21	\$57.00	\$57.00	
del 30 ABR 24 al 01 JUL 24	20	\$58.00	\$58.00	
del 29 FEB 24 al 30 ABR 24	28	\$61.00	\$61.00	
del 02 ENE 24 al 29 FEB 24	44	\$63.00	\$63.00	

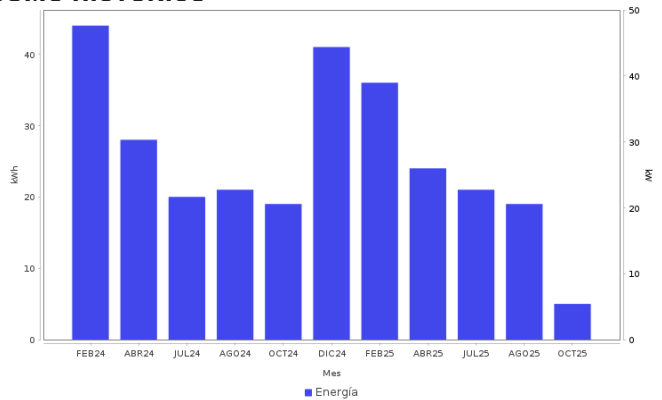

AHORRO DE ENERGÍA INSTALACIÓN ELÉCTRICA

- Si los interruptores de seguridad están desgastados, reemplázalos; si los cables de la **caja de fusibles se calientan**, es necesario cambiarlos por otros del calibre adecuado.

Datos Fiscales del Receptor Cadena Original Este documento es una representación impresa de un CFDI PPD
 RFC: RFC Razón Social: Régimen Fiscal: 000 Uso CFDI: CP: 00000 AC Folio: 000026271104 Folio Fiscal: N. Certificado del SAT: No. certificado del CSD: Fecha y hora de certificación: Unidad de medida: kWh
 |||||



Instancias y recursos a disposición de los usuarios para atender quejas:



¡AVISO IMPORTANTE!

Tu comprobante fiscal es emitido por Comisión Federal de Electricidad con el RFC CFE 370814Q10.
 Corte a partir del 17 ENE 26.
 Este aviso-recibo considera únicamente el cargo mínimo por consumo de energía eléctrica.
 Le invitamos a que se registre en nuestro portal y disfrute de la comodidad de nuestros servicios en línea.

Conoce los servicios de los diferentes suministradores: <http://usuariocalificado.cre.gov.mx/UsuarioCalificado/ListadoSuministrador>

TAMBIÉN PUEDES PAGAR TU RECIBO EN:



Banco del Bienestar, Bancomer, Inbursa, Santander, Banamex, Banjercito, Scotiabank, HSBC, Citibanco, Afirme, Multiva, Banco del Bajío, Banco Azteca, BanCoppel.
 Son más de 100,000 establecimientos autorizados, consulta el portal cfe.mx en la sección medios de pago.