

\* Depósito garantía 950 +  
Consumo \*

\*\*\*\*\*DK09A\*\*\*\*\* Agencia Oaxaca \*  
\*\*\*\*\*PHCC4 \*ts225 \*\*

# COMISION FEDERAL DE ELECTRICIDAD

RFC:CFE-370814-QIO

Av Paseo de la Reforma 164 Col. Juarez

C.P. 06600 Ciudad de Mexico

Fecha 26/01/07 Hora 12:32:28 Caj 9MNP

AGENCIA DK09J-ETLA

## COMPROBANTE DE PAGO SERVICIO DE ENERGIA ELECTRICA (FINQUITO)

Nombre ACEVEDO CHAVEZ FAUSTINA JACOBA  
Direcc REFORMA 77.  
Colonia SAN JOSE ETLA R  
Poblac SAN AGUSTIN ETLA,  
Cuenta 32DK09J103233520 Rpu 686110304101  
Tarifa 02 Giro MY80 Comp 202601046

| NumMed | Cv | LecAnt | LecAct | Diferenc | Multi |
|--------|----|--------|--------|----------|-------|
| 0VB908 | 1  | 70,808 | 70,808 | 0        |       |

Consumo del 251223 al 251224

|        |   |         |        |
|--------|---|---------|--------|
| Kwh:   | 0 | DemFac: | 0      |
| Kvarh: | 0 | Facpot: | 0.0000 |

### CONCEPTO

### IMPORTES

|                   |      |
|-------------------|------|
| Energia           | 1.30 |
| Dif Pend Fact Ant | 0.54 |
| I V A             | 0.21 |

TOTAL \$\*\*\*\*\*0.00

PAGADO EN EFECTIVO



GRACIAS POR SU PAGO

\*\*1.SUN-251231-054\*\*\*\*\*  
 \*\*\*\*\* Versión 9.0.0. 2020/07/01\*  
 \* SICOM COMISION FEDERAL DE  
 ELECTRICIDAD 9MNP \*  
 \* 07/01/26 Módulo De Atención  
 En Ventanilla 12:36:30 \*  
 \*\*\*\*\*  
 \* R.P.U. 686110304101 NúmeroMed : OVB9  
 08 NúmeroCta.: 32DK09J103233520 \*  
 \* Nombre GOPAR ACEVEDO CATALINO JOEL Di  
 recc REFORMA 77. \*  
 \* AP:GOPAR AM:ACEVEDO N1:CATALINO N2:JOEL  
 \*  
 \* RMU 68247260107GOAC481125001CFE TV: NV:  
 # in \*  
 \*  
 \* FeAlta \*-- Deposito Tar Tax TAG H Giro  
 TFSB %Dap \*-CargaInst \*-DemContr \*  
 \* 260107 0.00 02 1 MY80  
 PDBT 8.0 2.000 2.000 \*  
 \*  
 \* Información General Del S  
 ervice (Localizacion) \*  
 \* Cve.MEM.: B002 Suministrador: CFE SUM B  
 ASICO \*  
 \* Numero-Telefono RegisFederalCte RelTrans  
 fPot RelTransCorr CodEqCmpTo EdoMun \*  
 \*F95-1-5-21-27-42 GOAC-481125-M26  
 L084 \*  
 \*C95-1-1-29-30-95  
 \* \*----- Colonia -----\* \*----- P  
 oblacion ---\* \*----- Municipio ----\* \*  
 \* SAN JOSE ETLA R SAN A  
 GUSTIN ETLA SAN AGUSTIN ETLA \*  
 \*  
 \* \*----- Complemento Direccion (Entre Ca  
 lles) -----\* \*Entidad-Federativa\* \*  
 \* SAN JOSE y  
 OAXACA \*  
 \* Georeferencia X:17.1868836000000000 Y:-  
 96.7607525000000000 \*  
 \*\*\*\*\*NK09A\*\*\*\*\* Agencia Oaxaca \*





Comisión Federal de Electricidad®

Comisión Federal de Electricidad  
Av. Paseo de la Reforma 164, Col. Juárez,  
Alcaldía: Cuauhtémoc, Código Postal: 06600,  
Ciudad de México. RFC: CFE370814Q10

## ACEVEDO CHAVEZ FAUSTINA JACOBA

REFORMA 77.  
SAN JOSE  
SAN JOSE ETLA RC.P.68247  
SAN AGUSTIN ETLA,OAX

**NO. DE SERVICIO:**686110304101

**RMU:**68257 11-03-25 XAXX-010101 003 CFE

**CUENTA:**32DK09J103233520

**LÍMITE DE PAGO:**09 ENE 26

**CORTE A PARTIR:**10 ENE 26

**TARIFA:**PDBT**NO. MEDIDOR:**0VB908

**MULTIPLICADOR:**1  
**NO HILOS:**1

**PERIODO FACTURADO:**21 OCT 25-23 DIC 25

TOTAL A PAGAR:

**\$2,760**

(DOS MIL SETECIENTOS SESENTA PESOS M.N.)



| Concepto      | Lectura actual<br>Medida <input checked="" type="checkbox"/> Estimada <input type="checkbox"/> | Lectura anterior<br>Medida <input checked="" type="checkbox"/> Estimada <input type="checkbox"/> | Total periodo | Precio (MXN) | Subtotal (MXN) |
|---------------|--|--|---------------|--------------|----------------|
| Energía (kWh) | 70,808   | 70,277   | 531           |              |                |



Este gráfico refleja tu nivel de consumo. A menor uso, mayor apoyo.

Subtotal

| Costos de la energía en el Mercado Eléctrico Mayorista |       |       |        |               | Desglose del importe a pagar |                 |
|--|-------|-------|--------|---------------|------------------------------|-----------------|
| Concepto   | \$    | \$/kW | \$/kWh | Importe (MXN) | Concepto                     | Importe (MXN)   |
| Suministro   | 80.22 | 0.00  | 0.00   | 80.22         | Cargo Fijo((3))              | 80.22           |
| Distribución   | 0.00  | 0.00  | 615.06 | 615.06        | Energía                      | 2,145.25        |
| Transmisión  | 0.00  | 0.00  | 96.06  | 96.06         | Subtotal                     | 2,225.47        |
| CENACE   | 0.00  | 0.00  | 5.63   | 5.63          | IVA 16%                      | 356.08          |
| Energía  | 0.00  | 0.00  | 880.40 | 880.40        | Fac. del Periodo             | 2,581.55        |
| Capacidad  | 0.00  | 0.00  | 544.81 | 544.81        | DAP((2))                     | 178.04          |
| ScnMEM(1)  | 0.00  | 0.00  | 3.29   | 3.29          | Adeudo Anterior              | 2,967.95        |
|  |       |       |        |               | Su Pago                      | -2,967.00       |
|  |       |       |        |               | <b>Total</b>                 | <b>2,760.54</b> |

Fecha, hora y lugar de impresion:06/01/2026 09:50:52hrsCalle CentenarioNo.21Col CentroVilla de EtlaEtlaOaxacaMexicoCP 68200

(1) ScnMEM: Costos relacionados con los servicios del Mercado. (2) DAP: Derecho al Alumbrado Público. (3) Cargos o créditos: Diversos conceptos que se pueden incluir en el aviso recibo relacionados con el suministro.



68257 11-03-25 XAXX-010101 003 CFE  
01 686110304101 260109 000002760 2



32DK09J103233520Repartir

-1-

CFE-contigo



**\$2,760**

(DOS MIL SETECIENTOS SESENTA PESOS M.N.)



## CONSUMO HISTÓRICO

| Período                    | kWh | Importe    | Pagos      | Pendientes de Pago |
|----------------------------|-----|------------|------------|--------------------|
| del 20 AGO 25 al 21 OCT 25 | 561 | \$2,967.00 | \$2,967.00 |                    |
| del 20 JUN 25 al 20 AGO 25 | 539 | \$2,867.00 | \$2,867.00 |                    |
| del 23 ABR 25 al 20 JUN 25 | 621 | \$3,207.00 | \$3,207.00 |                    |
| del 20 FEB 25 al 23 ABR 25 | 629 | \$3,247.00 | \$3,247.00 |                    |
| del 23 DIC 24 al 20 FEB 25 | 468 | \$2,438.00 | \$2,438.00 |                    |
| del 23 OCT 24 al 23 DIC 24 | 480 | \$2,493.00 | \$2,493.00 |                    |
| del 22 AGO 24 al 23 OCT 24 | 554 | \$2,863.00 | \$2,863.00 |                    |
| del 20 JUN 24 al 22 AGO 24 | 616 | \$3,156.00 | \$3,156.00 |                    |
| del 22 ABR 24 al 20 JUN 24 | 703 | \$3,524.00 | \$3,524.00 |                    |
| del 22 FEB 24 al 22 ABR 24 | 620 | \$3,119.00 | \$3,119.00 |                    |
| del 21 DIC 23 al 22 FEB 24 | 509 | \$2,547.00 | \$2,547.00 |                    |

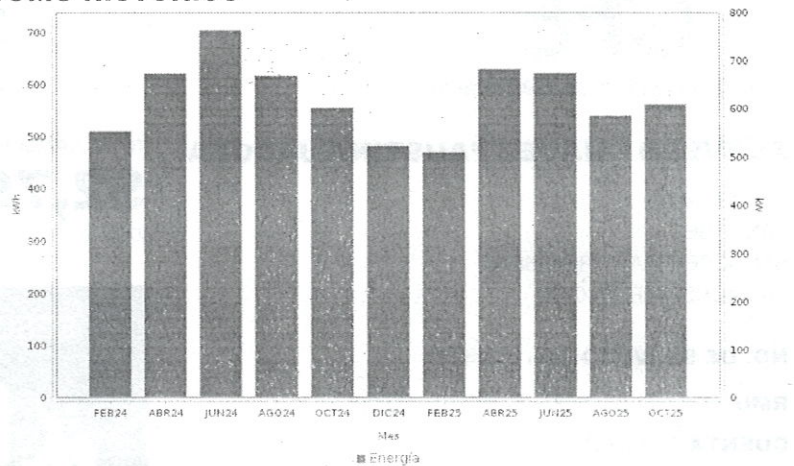

## AHORRO DE ENERGÍA INSTALACIÓN ELÉCTRICA

Si los interruptores de seguridad están desgastados, reemplázalos; si los cables de la caja de fusibles se calientan, es necesario cambiarlos por otros del calibre adecuado.

**Datos Fiscales del Receptor Cadena Original Este documento es una representación impresa de un CFDI PPD**

RFC: RFC Razón Social: Régimen Fiscal: 000 Uso CFDI: CP: 00000 AC Folio: 000076704361 Foto Fiscal: N. Certificado del SAT: No. certificado del CSD: Fecha y hora de certificación: Unidad de medida: kWh



Instancias y recursos a disposición de los usuarios para atender quejas:



**¡AVISO IMPORTANTE!**

Tu comprobante fiscal es emitido por Comisión Federal de Electricidad con el RFC CFE 370814Q10.  
No desperdices energía eléctrica, cuida el medio ambiente. Nuestro compromiso es seguir conectados contigo.  
Corte a partir del 10 ENE 26.  
Su consumo de energía eléctrica esta dentro del rango excedente.  
Le invitamos a que se registre en nuestro portal y disfrute de la comodidad de nuestros servicios en línea.

Conoce los servicios de los diferentes suministradores: <http://usuariocalificado.cre.gob.mx/UsuarioCalificado/ListadoSuministrador>

**TAMBIÉN PUEDES PAGAR TU RECIBO EN:**

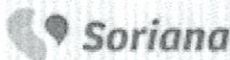

Banco del Bienestar, Bancomex, Inbursa, Santander, Banamex, Banjerito, Scotiabank, HSBC, Citibanco, Aflame, Multiva, Banco del Bajío, Banco Azteca, BanCoppel.  
Son más de 100,000 establecimientos autorizados, consulta el portal [cfe.mx](http://cfe.mx) en la sección medios de pago.



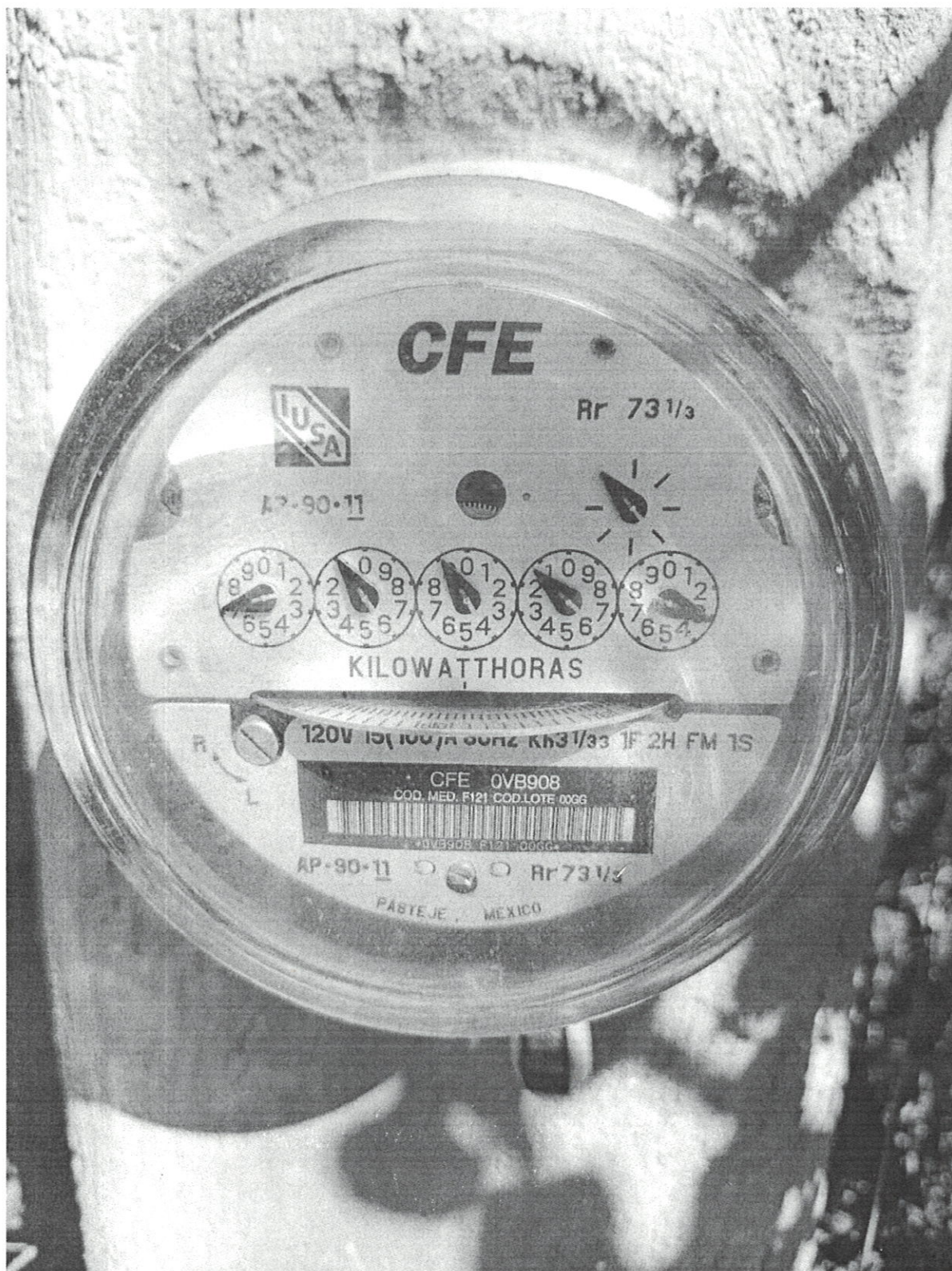

**CFE**



Rr 73 1/3

AP-90-11



KILOWATTTHORAS

120V 15A 60Hz K31/33 1F 2H FM 1S

CFE 0VB908  
COD. MED. F121 COD. LOTE 0066

0VB908 F121 0066

AP-90-11

Rr 73 1/3

PASTEJE, MEXICO

## CÉDULA DE IDENTIFICACIÓN FISCAL



**Hacienda**  
Secretaría de Hacienda y Crédito Público



**SAT**  
SERVICIO DE ADMINISTRACIÓN TRIBUTARIA



GOAC481125M26  
Registro Federal de Contribuyentes

CATALINO JOEL GOPAR  
ACEVEDO  
Nombre, denominación o razón  
social

idCIF: 15080057818  
VALIDA TU INFORMACIÓN  
FISCAL

## CONSTANCIA DE SITUACIÓN FISCAL

Lugar y Fecha de Emisión  
**SAN AGUSTIN ETLA , OAXACA A 06 DE ENERO DE  
2026**



GOAC481125M26

### Datos de Identificación del Contribuyente:

|                                   |                    |
|-----------------------------------|--------------------|
| RFC:                              | GOAC481125M26      |
| CURP:                             | GOAC481125HOCPT08  |
| Nombre (s):                       | CATALINO JOEL      |
| Primer Apellido:                  | GOPAR              |
| Segundo Apellido:                 | ACEVEDO            |
| Fecha inicio de operaciones:      | 11 DE MAYO DE 1976 |
| Estatus en el padrón:             | ACTIVO             |
| Fecha de último cambio de estado: | 11 DE MAYO DE 1976 |
| Nombre Comercial:                 |                    |

### Datos del domicilio registrado

|   |  |
|---|--|
| Código Postal:68247                     | Tipo de Vialidad: CALLE  |
| Nombre de Vialidad: REFORMA             | Número Exterior: 77  |
| Número Interior:SIN NUMERO              | Nombre de la Colonia:  |
| Nombre de la Localidad: SAN JOSE ETLA   | Nombre del Municipio o Demarcación Territorial: SAN AGUSTIN ETLA |
| Nombre de la Entidad Federativa: OAXACA | Entre Calle: CALLE INDUSTRIA                                     |

Página [1] de [3]



**Hacienda**  
Secretaría de Hacienda y Crédito Público



**SAT**  
SERVICIO DE ADMINISTRACIÓN TRIBUTARIA

#### Contacto

Av. Hidalgo 77, col. Guerrero, C.P. 06300, Ciudad de México.  
Atención telefónica desde cualquier parte del país:  
MarcaSAT 55 627 22 728 y para el exterior del país  
(+52) 55 627 22 728



Y Calle: RIO

#### Actividades Económicas:

| Orden | Actividad Económica                       | Porcentaje | Fecha Inicio | Fecha Fin |
|-------|---|------------|--------------|-----------|
| 1     | Jubilado o pensionado                     | 70         | 11/11/2016   |           |
| 2     | Transporte de pasajeros en taxis de sitio | 30         | 11/11/2016   |           |

#### Regímenes:

| Régimen   | Fecha Inicio | Fecha Fin |
|---|--------------|-----------|
| Régimen de Sueldos y Salarios e Ingresos Asimilados a Salarios                | 03/03/1997   |           |
| Régimen de las Personas Físicas con Actividades Empresariales y Profesionales | 01/01/2022   |           |

#### Obligaciones:

| Descripción de la Obligación  | Descripción Vencimiento  | Fecha Inicio | Fecha Fin |
|---|--|--------------|-----------|
| Pago provisional mensual de ISR por actividades empresariales. Régimen de Actividades Empresariales y Profesionales | A más tardar el día 17 del mes inmediato posterior al periodo que corresponda. | 01/01/2022   |           |
| Declaración anual de ISR. Personas Físicas.   | A más tardar el 30 de abril del ejercicio siguiente.                           | 01/01/2022   |           |

Sus datos personales son incorporados y protegidos en los sistemas del SAT, de conformidad con los Lineamientos de Protección de Datos Personales y con diversas disposiciones fiscales y legales sobre confidencialidad y protección de datos, a fin de ejercer las facultades conferidas a la autoridad fiscal.

Si desea modificar o corregir sus datos personales, puede acudir a cualquier Módulo de Servicios Tributarios y/o a través de la dirección <http://sat.gob.mx>

"La corrupción tiene consecuencias ¡denúnciala! Si conoces algún posible acto de corrupción o delito presenta una queja o denuncia a través de: [www.sat.gob.mx](http://www.sat.gob.mx), [denuncias@sat.gob.mx](mailto:denuncias@sat.gob.mx), desde México: (55) 8852 2222, desde el extranjero: + 55 8852 2222, SAT móvil o [www.gob.mx/sfp](http://www.gob.mx/sfp)".

Cadena Original Sello:

||2026/01/06 21:39:45|GOAC481125M26|CONSTANCIA DE SITUACIÓN  
FISCAL|20000108888880000041|U2FsdGVkX1+M+VKPZmgSB1OMr+vB5IAu6kCAmJzI9drE4YA3hjxs5/TDIxrt  
nTg||

Sello Digital:

dkvQFFxKTDaU3SJjhVBmoDnjFWIX7Wr8V+6lYGqfSEBRAP6mIlgexK/i8ybgAlFIYLuBp9Rg5fLwAQpi34NpY5pi  
MuH7Ld9aqqc5LhHrYw14r6xhMOT1czCUSJ4sQlkdQlqoQVJW5pg0vUFxUX0QSCsD+02oqBJ4W1y1s9HD1s  
M=