



Comisión Federal de Electricidad®

Comisión Federal de Electricidad
Av. Paseo de la Reforma 164, Col. Juárez,
Alcaldía: Cuauhtémoc, Código Postal: 06600,
Ciudad de México. RFC: CFE370814Q10

VALDES AGUIRRE FRANCISCO

AVE LA HERRADURA 315 CP.64890
PORTAL DEL HUAJUCO
LA HERRADURA CARR NACIONALC.P.67140
MONTERREY,N.L.

NO. DE SERVICIO:378140100679

RMU:67140 14-01-21 XAXX-010101 001 CFE

CUENTA:29DD12E532942250

LÍMITE DE PAGO:04 DIC 25

CORTE A PARTIR:05 DIC 25

TARIFA:1CNO. MEDIDOR:768X5M

MULTIPLICADOR:1
NO HILOS:2

PERIODO FACTURADO:18 SEP 25-18 NOV 25

TOTAL A PAGAR:

\$10,258

(DIEZ MIL DOSCIENTOS CINCUENTA Y OCHO PESOS M.N.)



Concepto	Lectura actual		Lectura anterior		Total periodo	Precio (MXN)	Subtotal (MXN)
	Medida <input checked="" type="checkbox"/> Estimada <input type="checkbox"/>	Medida <input checked="" type="checkbox"/> Estimada <input type="checkbox"/>	Medida <input checked="" type="checkbox"/> Estimada <input type="checkbox"/>	Medida <input checked="" type="checkbox"/> Estimada <input type="checkbox"/>			
Energía (kWh)	19,572		17,064		2,508		
Básico	41,553		41,550		150	1.099	164.85
Intermedio					200	1.335	267.00
Excedente					2,155	3.903	8,410.96



Este gráfico refleja tu nivel de consumo. A menor uso, mayor apoyo.

Subtotal

Costos de la energía en el Mercado Eléctrico Mayorista				
Concepto	\$	\$/kW	\$/kWh	Importe (MXN)
Suministro	110.36	0.00	0.00	110.36
Distribución	0.00	0.00	1,712.17	1,712.17
Transmisión	0.00	0.00	453.15	453.15
CENACE	0.00	0.00	26.55	26.55
Energía	0.00	0.00	2,021.54	2,021.54
Capacidad	0.00	0.00	1,410.32	1,410.32
SCnMEM(1)	0.00	0.00	15.53	15.53

Desglose del importe a pagar	
Concepto	Importe (MXN)
Energía	8,842.82
IVA 16%	1,414.85
Fac. del Periodo	10,257.67
Adeudo Anterior	11,043.63
Su Pago	-11,043.00
Total	10,258.30

Fecha, hora y lugar de impresión:22/11/2025 17:04:02hrsAV. EUGENIO GARZA SADA3755COL. CONTRY ALTOSMonterreyMonterreyNuevo LeonMexicoCP 64103

(1) SCnMEM: Costos relacionados con los servicios del Mercado. (2) DAP: Derecho al Alumbrado Público. (3) Cargos o créditos: Diversos conceptos que se pueden incluir en el aviso recibo relacionados con el suministro.



29DD12E532942250Cobranza Electronica



\$10,258

(DIEZ MIL DOSCIENTOS CINCUENTA Y OCHO PESOS M.N.)

CONSUMO HISTÓRICO

Período	kWh	Importe	Pagos	Pendientes de Pago
del 18 JUL 25 al 18 SEP 25	3082	\$11,043.00	\$11,043.00	
del 19 MAY 25 al 18 JUL 25	2818	\$9,786.00	\$9,786.00	
del 19 MAR 25 al 19 MAY 25	2050	\$6,312.00	\$6,312.00	
del 20 ENE 25 al 19 MAR 25	1924	\$7,408.00	\$7,408.00	
del 19 NOV 24 al 20 ENE 25	2328	\$9,116.00	\$9,116.00	
del 17 SEP 24 al 19 NOV 24	1578	\$5,802.00	\$5,802.00	
del 18 JUL 24 al 17 SEP 24	2571	\$8,376.00	\$8,376.00	
del 20 MAY 24 al 18 JUL 24	3140	\$10,750.00	\$10,750.00	
del 19 MAR 24 al 20 MAY 24	1736	\$4,714.00	\$4,714.00	
del 18 ENE 24 al 19 MAR 24	872	\$2,666.00	\$2,666.00	
del 21 NOV 23 al 18 ENE 24	1528	\$5,391.00	\$5,391.00	

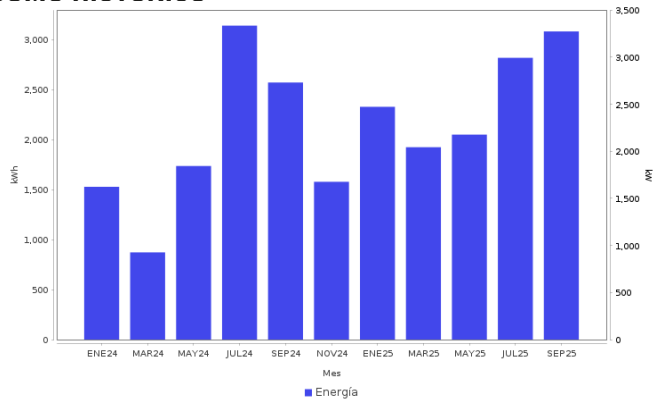

AHORRO DE ENERGÍA INSTALACIÓN ELÉCTRICA

- Si los interruptores de seguridad están desgastados, reemplázalos; si los cables de la **caja de fusibles se calientan**, es necesario cambiarlos por otros del calibre adecuado.



Datos Fiscales del Receptor Cadena Original Este documento es una representación impresa de un CFDI PPD
 RFC: RFC Razón Social: Régimen Fiscal: 000 Uso CFDI: CP: 00000 AC Folio: 000074491377 Folio Fiscal: N. Certificado del SAT: No. certificado del CSD: Fecha y hora de certificación: Unidad de medida: kWh
 |||||

Instancias y recursos a disposición de los usuarios para atender quejas:



¡AVISO IMPORTANTE!

Tu comprobante fiscal es emitido por Comisión Federal de Electricidad con el RFC CFE 370814Q10.
 No desperdices energía eléctrica, cuida el medio ambiente. Nuestro compromiso es seguir conectados contigo.
 Corte a partir del 05 DIC 25.
 De acuerdo a tus instrucciones, el importe de este aviso-recibo será cargado a tu cuenta bancaria.
 Con este consumo se reduce la aportación gubernamental. Ahorrar luz podría representar beneficios en su gasto familiar.

Conoce los servicios de los diferentes suministradores: <http://usuariocalificado.cre.gob.mx/UsuarioCalificado/ListadoSuministrador>

TAMBIÉN PUEDES PAGAR TU RECIBO EN:



Banco del Bienestar, Bancomer, Inbursa, Santander, Banamex, Banjercito, Scotiabank, HSBC, Citibanco, Afirme, Multiva, Banco del Bajío, Banco Azteca, BanCoppel.
 Son más de 100,000 establecimientos autorizados, consulta el portal cfe.mx en la sección medios de pago.