



Comisión Federal de Electricidad®

Comisión Federal de Electricidad  
Av. Paseo de la Reforma 164, Col. Juárez,  
Alcaldía: Cuauhtémoc, Código Postal: 06600,  
Ciudad de México. RFC: CFE370814Q10

## VICTOR M MANUEL MAGANA

ENTRADA AL TRIUNFO  
LOS PINOS  
TRIUNFO EL INDAPARAPEOC.P.58970  
EL TRIUNFO,MICH

**NO. DE SERVICIO:**157011100887

**RMU:**58970 01-11-12 XAXX-010101 001 CFE

**CUENTA:**06DF07K106230150

**LÍMITE DE PAGO:**21 DIC 25

**CORTE A PARTIR:**22 DIC 25

**TARIFA:**PDBT**NO. MEDIDOR:**CFY730

**MULTIPLICADOR:**1  
**NO HILOS:**3

**PERIODO FACTURADO:**08 OCT 25-08 DIC 25

TOTAL A PAGAR:

# \$2,164

(DOS MIL CIENTO SESENTA Y CUATRO PESOS M.N.)



Concepto	Lectura actual		Lectura anterior		Total periodo	Precio (MXN)	Subtotal (MXN)
	Medida	X Estimada	Medida	X Estimada			
Energía (kWh)	4,979		4,537		442		



Este gráfico refleja tu nivel de consumo. A menor uso, mayor apoyo.

Subtotal

Costos de la energía en el Mercado Eléctrico Mayorista				
Concepto	\$	\$/kW	\$/kWh	Importe (MXN)
Suministro	49.06	0.00	0.00	49.06
Distribución	0.00	0.00	577.96	577.96
Transmisión	0.00	0.00	79.96	79.96
CENACE	0.00	0.00	4.69	4.69
Energía	0.00	0.00	679.35	679.35
Capacidad	0.00	0.00	415.92	415.92
SCnMEM(1)	0.00	0.00	2.74	2.74

Desglose del importe a pagar	
Concepto	Importe (MXN)
Cargo Fijo(3)	49.06
Energía	1,760.62
Subtotal	1,809.68
IVA 16%	289.55
Fac. del Periodo	2,099.23
DAP(2)	64.00
Adeudo Anterior	1,486.83
Su Pago	-1,486.00
<b>Total</b>	<b>2,164.06</b>

Fecha, hora y lugar de impresión:08/01/2026 12:42:34hrsMORELOS NORTE2901LA SOLEDADMORELIAMORELIAMICHOACANMEXICO58117

(1) SCnMEM: Costos relacionados con los servicios del Mercado. (2) DAP: Derecho al Alumbrado Público. (3) Cargos o créditos: Diversos conceptos que se pueden incluir en el aviso recibo relacionados con el suministro.



58970 01-11-12 XAXX-010101 001 CFE  
01 157011100887 251221 000002164 2

06DF07K106230150Repartir



# \$2,164

(DOS MIL CIENTO SESENTA Y CUATRO PESOS M.N.)

## CONSUMO HISTÓRICO

Periodo	kWh	Importe	Pagos	Pendientes de Pago
del 07 AGO 25 al 08 OCT 25	290	\$1,486.00	\$1,486.00	
del 05 JUN 25 al 07 AGO 25	541	\$2,679.00	\$2,679.00	
del 08 ABR 25 al 05 JUN 25	561	\$2,711.00	\$2,711.00	
del 06 FEB 25 al 08 ABR 25	407	\$1,999.00	\$1,999.00	
del 06 DIC 24 al 06 FEB 25	289	\$1,454.00	\$1,454.00	
del 09 OCT 24 al 06 DIC 24	269	\$1,363.00	\$1,363.00	
del 08 AGO 24 al 09 OCT 24	279	\$1,410.00	\$1,410.00	
del 06 JUN 24 al 08 AGO 24	266	\$1,434.00	\$1,434.00	
del 08 ABR 24 al 06 JUN 24	416	\$2,000.00	\$2,000.00	
del 06 FEB 24 al 08 ABR 24	434	\$1,888.00	\$1,888.00	
del 07 DIC 23 al 06 FEB 24	446	\$2,112.00	\$2,112.00	

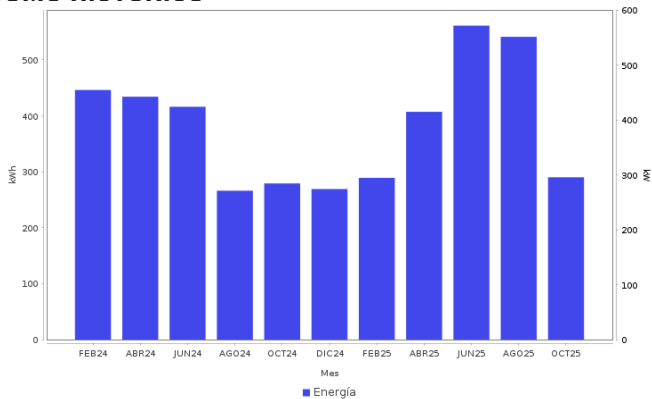

**Datos Fiscales del Receptor    Cadena Original    Este documento es una representación impresa de un CFDI    PPD**

RFC: RFC Razón Social: Régimen Fiscal: 000 Uso CFDI: CP: 00000 AC Folio: 000059558036 Folio Fiscal: N. Certificado del SAT: No. certificado del CSD: Fecha y hora de certificación: Unidad de medida: kWh

|||||

**Instancias y recursos a disposición de los usuarios para atender quejas:**



**Profeco**  
Procuraduría Federal  
del Consumidor

## ¡AVISO IMPORTANTE!

*Tu comprobante fiscal es emitido por Comision Federal de Electricidad con el RFC CFE 370814QI0.  
No desperdicies energia electrica, cuida el medio ambiente. Nuestro compromiso es seguir conectados contigo.  
Corte a partir del 22 DIC 25.*

*Su consumo de energía eléctrica está dentro del rango excedente.*

Le invitamos a que se registre en nuestro portal y disfrute de la comodidad de nuestros servicios en línea.

**Conoce los servicios de los diferentes suministradores:** <http://usuariocalificado.cre.gob.mx/UsuarioCalificado/ListadoSuministrador>

**TAMBIÉN PUEDES PAGAR TU RECIBO EN:**



Banco del Bienestar, Bancomer, Inbursa, Santander, Banamex, Banjercito, ScotiaBank, HSBC, CIBanco, Afirme, Multiva, Banco del Bajío, Banco Azteca, BanCoppel

Son más de 100,000 establecimientos autorizados, consulta el portal [cfe.mx](http://cfe.mx) en la sección medios de pago.