



Comisión Federal de Electricidad®

Comisión Federal de Electricidad
Av. Paseo de la Reforma 164, Col. Juárez,
Alcaldía: Cuauhtémoc, Código Postal: 06600,
Ciudad de México. RFC: CFE370814Q10

RODRIGUEZ RIOS ELVIRA

DEL MAR 19 CP.48495
DEL BOSQUE Y CHAPULTEPEC
JOSE MA MORELOS TOMATC.P.48450
J MA MORELOS,Jal

NO. DE SERVICIO:188140901431

RMU:48450 14-09-25 XAXX-010101 001 CFE

CUENTA:18DF55B941841360

LÍMITE DE PAGO:29 DIC 25

CORTE A PARTIR:30 DIC 25

TARIFA:1B**NO. MEDIDOR:**VA464F

MULTIPLICADOR:1
NO HILOS:2

PERIODO FACTURADO:16 OCT 25-16 DIC 25

TOTAL A PAGAR:

\$5,428

(CINCO MIL CUATROCIENTOS VEINTIOCHO PESOS M.N.)



Concepto	Lectura actual		Lectura anterior		Total periodo	Precio (MXN)	Subtotal (MXN)
	Medida <input checked="" type="checkbox"/> Estimada <input type="checkbox"/>		Medida <input checked="" type="checkbox"/> Estimada <input type="checkbox"/>				
Energía (kWh)	13,523		12,089		1,434		
Básico					150	1.103	165.45
Intermedio					200	1.340	268.00
Excedente					1,084	3.917	4,246.02



Este gráfico refleja tu nivel de consumo. A menor uso, mayor apoyo.

Subtotal

Costos de la energía en el Mercado Eléctrico Mayorista				
Concepto	\$	\$/kW	\$/kWh	Importe (MXN)
Suministro	49.06	0.00	0.00	49.06
Distribución	0.00	0.00	1,972.32	1,972.32
Transmisión	0.00	0.00	259.41	259.41
CENACE	0.00	0.00	15.20	15.20
Energía	0.00	0.00	1,167.28	1,167.28
Capacidad	0.00	0.00	695.49	695.49
SCnMEM(1)	0.00	0.00	8.89	8.89

Desglose del importe a pagar	
Concepto	Importe (MXN)
Energía	4,679.48
IVA 16%	748.72
Fac. del Periodo	5,428.20
Adeudo Anterior	3,812.12
Su Pago	-3,812.00
Total	5,428.32

Fecha, hora y lugar de impresión:19/12/2025 15:22:39hrs18 DE MARZO Y MOCTEZUMAS/NCENTROCIHUATLANCIHUATLANJALISCO/MEXICO48970

(1) SCnMEM: Costos relacionados con los servicios del Mercado. (2) DAP: Derecho al Alumbrado Público. (3) Cargos o créditos: Diversos conceptos que se pueden incluir en el aviso recibo relacionados con el suministro.



48450 14-09-25 XAXX-010101 001 CFE
01 188140901431 251229 000005428 9



18DF55B941841360Repartir



\$5,428

(CINCO MIL CUATROCIENTOS VEINTIOCHO PESOS M.N.)

CONSUMO HISTÓRICO

Período	kWh	Importe	Pagos	Pendientes de Pago
del 15 AGO 25 al 16 OCT 25	1174	\$3,812.00	\$3,812.00	
del 13 JUN 25 al 15 AGO 25	722	\$1,760.00	\$1,760.00	
del 16 ABR 25 al 13 JUN 25	478	\$837.00	\$837.00	
del 14 FEB 25 al 16 ABR 25	539	\$1,322.00	\$1,322.00	
del 16 DIC 24 al 14 FEB 25	343	\$474.00	\$474.00	
del 17 OCT 24 al 16 DIC 24	32	\$61.00	\$61.00	
del 16 AGO 24 al 17 OCT 24	153	\$166.00	\$166.00	
del 14 JUN 24 al 16 AGO 24	629	\$1,286.00	\$1,286.00	
del 16 ABR 24 al 14 JUN 24	662	\$1,529.00	\$1,529.00	
del 14 FEB 24 al 16 ABR 24	672	\$1,829.00	\$1,829.00	
del 15 DIC 23 al 14 FEB 24	717	\$2,005.00	\$2,005.00	

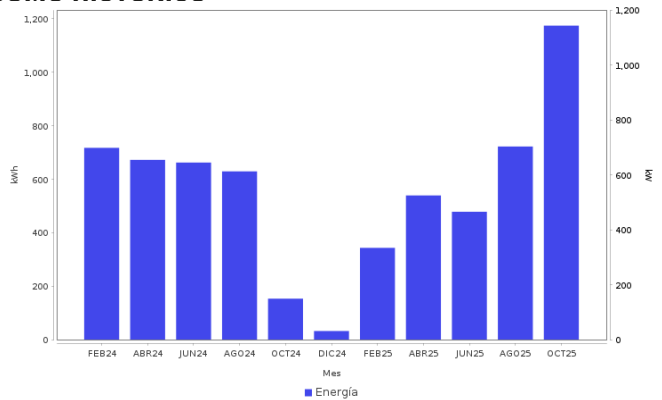

AHORRO DE ENERGÍA INSTALACIÓN ELÉCTRICA

- Si los interruptores de seguridad están desgastados, reemplázalos; si los cables de la **caja de fusibles se calientan**, es necesario cambiarlos por otros del calibre adecuado.

Datos Fiscales del Receptor Cadena Original Este documento es una representación impresa de un CFDI PPD
 RFC: RFC Razón Social: Régimen Fiscal: 000 Uso CFDI: CP: 00000 AC Folio: 000018939310 Folio Fiscal: N. Certificado del SAT: No. certificado del CSD: Fecha y hora de certificación: Unidad de medida: kWh
 |||||



Instancias y recursos a disposición de los usuarios para atender quejas:



¡AVISO IMPORTANTE!

Tu comprobante fiscal es emitido por Comisión Federal de Electricidad con el RFC CFE 370814Q10.
 No desperdices energía eléctrica, cuida el medio ambiente. Nuestro compromiso es seguir conectados contigo.
 Corte a partir del 30 DIC 25.
 Con este consumo se redujo la aportación gubernamental. Ahorrar luz podría representar beneficios en su gasto familiar.
 Le invitamos a que se registre en nuestro portal y disfrute de la comodidad de nuestros servicios en línea.

Conoce los servicios de los diferentes suministradores: <http://usuariocalificado.cre.gob.mx/UsuarioCalificado/ListadoSuministrador>

TAMBIÉN PUEDES PAGAR TU RECIBO EN:



Banco del Bienestar, Bancomer, Inbursa, Santander, Banamex, Banjercito, Scotiabank, HSBC, Cí Banco, Afirme, Multiva, Banco del Bajío, Banco Azteca, BanCoppel.
 Son más de 100,000 establecimientos autorizados, consulta el portal cfe.mx en la sección medios de pago.