



Comisión Federal de Electricidad®

Comisión Federal de Electricidad
Av. Paseo de la Reforma 164, Col. Juárez,
Alcaldía: Cuauhtémoc, Código Postal: 06600,
Ciudad de México. RFC: CFE370814Q10

GONZALEZ GIL HUMBERTO

MARIO MOLINA 50 E 4
CENTRAL DE ABASTOS
CENTRAL DE ABASTOS SJRC.P.76820
LOMA LINDA, QRO.

NO. DE SERVICIO:044210904066

RMU:76820 21-09-14 GOGH-971107 045 CFE

CUENTA:37DP03G493761770

LÍMITE DE PAGO:11 DIC 25

CORTE A PARTIR:12 DIC 25

TARIFA:PDBT**NO. MEDIDOR:**NC831X

MULTIPLICADOR:1
NO HILOS:3

PERIODO FACTURADO:25 SEP 25-25 NOV 25

TOTAL A PAGAR:

\$14,733

(CATORCE MIL SETECIENTOS TREINTA Y TRES PESOS M.N.)



Concepto	Lectura actual		Lectura anterior		Total periodo	Precio (MXN)	Subtotal (MXN)
	Medida	X Estimada	Medida	X Estimada			
Energía (kWh)	81,416		78,579		2,837		



Este gráfico refleja tu nivel de consumo. A menor uso, mayor apoyo.

Subtotal

Costos de la energía en el Mercado Eléctrico Mayorista				
Concepto	\$	\$/kW	\$/kWh	Importe (MXN)
Suministro	73.78	0.00	0.00	73.78
Distribución	0.00	0.00	2,758.13	2,758.13
Transmisión	0.00	0.00	513.21	513.21
CENACE	0.00	0.00	30.07	30.07
Energía	0.00	0.00	5,160.50	5,160.50
Capacidad	0.00	0.00	3,327.80	3,327.80
SCnMEM(1)	0.00	0.00	17.59	17.59

Desglose del importe a pagar	
Concepto	Importe (MXN)
Cargo Fijo(3)	73.78
Energía	11,807.30
Subtotal	11,881.08
IVA 16%	1,900.97
Fac. del Periodo	13,782.05
DAP(2)	950.49
Adeudo Anterior	18,933.95
Su Pago	-18,933.00
Total	14,733.49

Fecha, hora y lugar de impresión:09/01/2026 09:16:45hrsPlaza de los Fundadores14CentroSan Juan del RíoSan Juan del RíoQuerétaroMéxico76800

(1) SCnMEM: Costos relacionados con los servicios del Mercado. (2) DAP: Derecho al Alumbrado Público. (3) Cargos o créditos: Diversos conceptos que se pueden incluir en el aviso recibo relacionados con el suministro.



76820 21-09-14 GOGH-971107 045 CFE
01 044210904066 251211 000014733 0

37DP03G493761770Repartir



\$14,733

(CATORCE MIL SETECIENTOS TREINTA Y TRES PESOS M.N.)

CONSUMO HISTÓRICO

Período	kWh	Importe	Pagos	Pendientes de Pago
del 28 JUL 25 al 25 SEP 25	3631	\$18,933.00	\$18,933.00	
del 27 MAY 25 al 28 JUL 25	3533	\$18,179.00	\$18,179.00	
del 26 MAR 25 al 27 MAY 25	4024	\$20,369.00	\$20,369.00	
del 24 ENE 25 al 26 MAR 25	3112	\$15,785.00	\$15,785.00	
del 26 NOV 24 al 24 ENE 25	2189	\$10,983.00	\$10,983.00	
del 25 SEP 24 al 26 NOV 24	2861	\$14,527.00	\$14,527.00	
del 24 JUL 24 al 25 SEP 24	3539	\$17,949.00	\$17,949.00	
del 24 MAY 24 al 24 JUL 24	3521	\$17,395.00	\$17,395.00	
del 25 MAR 24 al 24 MAY 24	4700	\$23,201.00	\$23,201.00	
del 24 ENE 24 al 25 MAR 24	3053	\$14,964.00	\$14,964.00	
del 27 NOV 23 al 24 ENE 24	2297	\$11,123.00	\$11,123.00	

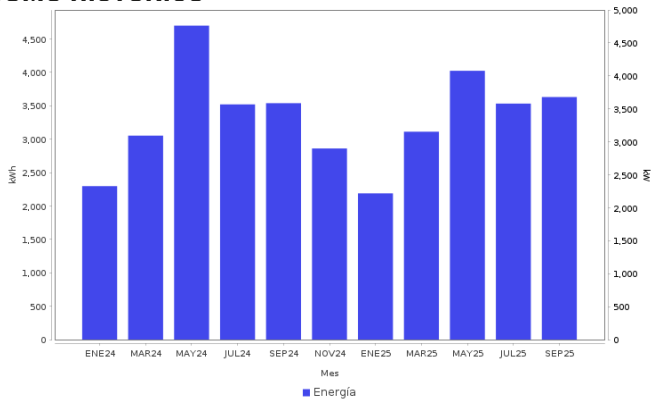

Datos Fiscales del Receptor **Cadena Original** **Este documento es una representación impresa de un CFDI** **PPD**
RFC: GOGH971107DXS Razón Social: Régimen Fiscal: 000 Uso CFDI: CP: 00000 AC Folio: 000032758481 Folio Fiscal: UUID N. Certificado del SAT: No. certificado del CSD: Fecha y hora de certificación:
Unidad de medida: kWh
||1.0|U|U|D|I||||

Instancias y recursos a disposición de los usuarios para atender quejas:



Profeco
Procuraduría Federal
del Consumidor

¡AVISO IMPORTANTE!

Tu comprobante fiscal es emitido por Comision Federal de Electricidad con el RFC CFE 370814Q10.
No desperdicies energia electrica, cuida el medio ambiente. Nuestro compromiso es seguir conectados contigo.
Corte a partir del 12 DIC 25.
Su consumo de energia electrica esta dentro del rango excedente.
Le invitamos a que se registre en nuestro portal y disfrute de la comodidad de nuestros servicios en linea.

Conoce los servicios de los diferentes suministradores: <http://usuariocalificado.cre.gob.mx/UsuarioCalificado/ListadoSuministrador>

TAMBIÉN PUEDES PAGAR TU RECIBO EN:



Son más de 100,000 establecimientos autorizados, consulta el portal cfe.mx en la sección medios de pago.