



Comisión Federal de Electricidad®

Comisión Federal de Electricidad  
Av. Paseo de la Reforma 164, Col. Juárez,  
Alcaldía: Cuauhtémoc, Código Postal: 06600,  
Ciudad de México. RFC: CFE370814Q10

## TORRES CONTRERAS JOSE RAFAEL

PROL DE CHAMIZAL 305  
AV SAN BARTOLO Y BELISARI  
LOMAS DE ZAPOTLANC.P.49090  
CD GUZMAN,JAL.

**NO. DE SERVICIO:**458210604011

**RMU:**49090 23-08-22 TOCR-641114 001 CFE

**CUENTA:**08DX04B150332241

**LÍMITE DE PAGO:**22 DIC 25

**CORTE A PARTIR:**23 DIC 25

**TARIFA:**01**NO. MEDIDOR:**VEX485

**MULTIPLICADOR:**1  
**NO HILOS:**1

**PERIODO FACTURADO:**07 OCT 25-08 DIC 25

TOTAL A PAGAR:

# \$1,725

(UN MIL SETECIENTOS VEINTICINCO PESOS M.N.)



Concepto	Lectura actual		Lectura anterior		Total periodo	Precio (MXN)	Subtotal (MXN)
	Medida <input checked="" type="checkbox"/>	Estimada <input type="checkbox"/>	Medida <input checked="" type="checkbox"/>	Estimada <input type="checkbox"/>			
<b>Energía (kWh)</b>	1,920		1,347		573		
Básico					150	1.103	165.45
Intermedio					130	1.340	174.20
Excedente					293	3.917	1,147.68



Este gráfico refleja tu nivel de consumo. A menor uso, mayor apoyo.

Subtotal

Costos de la energía en el Mercado Eléctrico Mayorista				
Concepto	\$	\$/kW	\$/kWh	Importe (MXN)
Suministro	74.48	0.00	0.00	74.48
Distribución	0.00	0.00	840.48	840.48
Transmisión	0.00	0.00	103.66	103.66
CENACE	0.00	0.00	6.07	6.07
Energía	0.00	0.00	481.89	481.89
Capacidad	0.00	0.00	308.85	308.85
SCnMEM(1)	0.00	0.00	3.55	3.55

Desglose del importe a pagar	
Concepto	Importe (MXN)
Energía	1,487.33
IVA 16%	237.97
Fac. del Periodo	1,725.30
Adeudo Anterior	806.42
Su Pago	-806.00
<b>Total</b>	<b>1,725.72</b>

### Apoyo Gubernamental 331.65

Fecha, hora y lugar de impresión:09/01/2026 10:39:21hrsFederico del Toro185CentroCd. GuzmanCd. GuzmanJaliscoMexico49000

(1) SCnMEM: Costos relacionados con los servicios del Mercado. (2) DAP: Derecho al Alumbrado Público. (3) Cargos o créditos: Diversos conceptos que se pueden incluir en el aviso recibo relacionados con el suministro.



08DX04B150332241Repartil



# \$1,725

(UN MIL SETECIENTOS VEINTICINCO PESOS M.N.)

## CONSUMO HISTÓRICO

Período	kWh	Importe	Pagos	Pendientes de Pago
del 07 AGO 25 al 07 OCT 25	372	\$806.00	\$806.00	
del 06 JUN 25 al 07 AGO 25	372	\$800.00	\$800.00	
del 07 ABR 25 al 06 JUN 25	408	\$955.00	\$955.00	
del 05 FEB 25 al 07 ABR 25	341	\$651.00	\$651.00	
del 06 DIC 24 al 05 FEB 25	327	\$586.00	\$586.00	
del 07 OCT 24 al 06 DIC 24	374	\$785.00	\$785.00	
del 07 AGO 24 al 07 OCT 24	420	\$979.00	\$979.00	
del 06 JUN 24 al 07 AGO 24	454	\$1,118.00	\$1,118.00	
del 05 ABR 24 al 06 JUN 24	417	\$952.00	\$952.00	
del 06 FEB 24 al 05 ABR 24	306	\$476.00	\$476.00	
del 07 DIC 23 al 06 FEB 24	301	\$452.00	\$452.00	

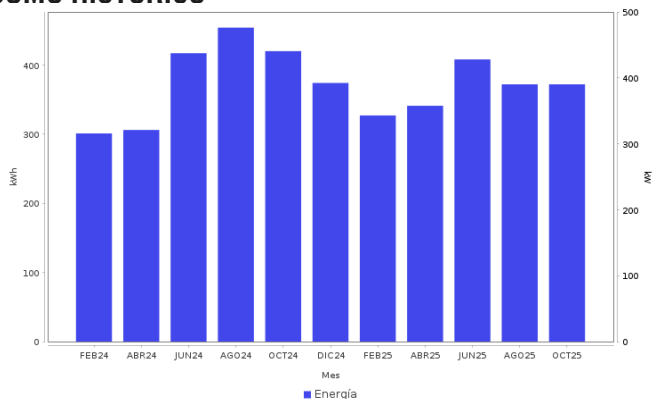

### AHORRO DE ENERGÍA INSTALACIÓN ELÉCTRICA

- Si los interruptores de seguridad están desgastados, reemplázalos; si los cables de la **caja de fusibles se calientan**, es necesario cambiarlos por otros del calibre adecuado.

**Datos Fiscales del Receptor Cadena Original Este documento es una representación impresa de un CFDI PPD**  
 RFC: TOCR641114M1 Razón Social: Régimen Fiscal: 000 Uso CFDI: CP: 00000 AC Folio: 000019052385 Folio Fiscal: UUID N. Certificado del SAT: No. certificado del CSD: Fecha y hora de certificación:  
 Unidad de medida: kWh  
 ||1.0||UUID||||



Instancias y recursos a disposición de los usuarios para atender quejas:



**¡AVISO IMPORTANTE!**

Tu comprobante fiscal es emitido por Comisión Federal de Electricidad con el RFC CFE 370814Q10.  
 No desperdices energía eléctrica, cuida el medio ambiente. Nuestro compromiso es seguir conectados contigo.  
 Corte a partir del 23 DIC 25.  
 Su consumo de energía eléctrica está dentro del rango de consumo EXCEDENTE, que es mayor a 280 kWh bimestrales.  
 Le invitamos a que se registre en nuestro portal y disfrute de la comodidad de nuestros servicios en línea.

Conoce los servicios de los diferentes suministradores: <http://usuariocalificado.cre.gob.mx/UsuarioCalificado/ListadoSuministrador>

**TAMBIÉN PUEDES PAGAR TU RECIBO EN:**



Banco del Bienestar, Bancomer, Inbursa, Santander, Banamex, Banjercito, Scotiabank, HSBC, Cíbarco, Afirme, Multiva, Banco del Bajío, Banco Azteca, BanCoppel.  
 Son más de 100,000 establecimientos autorizados, consulta el portal [cfe.mx](http://cfe.mx) en la sección medios de pago.