



Comisión Federal de Electricidad®

Comisión Federal de Electricidad
Av. Paseo de la Reforma 164, Col. Juárez,
Alcaldía: Cuauhtémoc, Código Postal: 06600,
Ciudad de México. RFC: CFE370814Q10

MARTINEZ RIVERA FRANCISCO

ALAMOS 123
ALMENDROS Y SAUCES
FRACC SANTA FEC.P.79623
RIO VERDE,SLP

NO. DE SERVICIO:933040500070

RMU:79623 04-04-30 XAXX-010101 001 CFE

CUENTA:29DU06A012912205

LÍMITE DE PAGO:05 DIC 25

CORTE A PARTIR:06 DIC 25

TARIFA:1ANO. **MEDIDOR:**FDU542

MULTIPLICADOR:1
NO HILOS:1

PERIODO FACTURADO:19 SEP 25-18 NOV 25

TOTAL A PAGAR:

\$1,184

(UN MIL CIENTO OCHENTA Y CUATRO PESOS M.N.)



Concepto	Lectura actual		Lectura anterior		Total periodo	Precio (MXN)	Subtotal (MXN)
	Medida	X Estimada	Medida	X Estimada			
Energía (kWh)		7,756		7,288	468		
Básico					150	1.099	164.85
Intermedio					150	1.335	200.25
Excedente					168	3.903	655.70



Este gráfico refleja tu nivel de consumo. A menor uso, mayor apoyo.

Subtotal

Costos de la energía en el Mercado Eléctrico Mayorista				
Concepto	\$	\$/kW	\$/kWh	Importe (MXN)
Suministro	68.80	0.00	0.00	68.80
Distribución	0.00	0.00	441.04	441.04
Transmisión	0.00	0.00	84.66	84.66
CENACE	0.00	0.00	4.96	4.96
Energía	0.00	0.00	387.50	387.50
Capacidad	0.00	0.00	244.30	244.30
SCnMEM(1)	0.00	0.00	2.90	2.90

Desglose del importe a pagar	
Concepto	Importe (MXN)
Energía	1,020.80
IVA 16%	163.33
Fac. del Periodo	1,184.13
Adeudo Anterior	3,323.60
Su Pago	-3,323.00
Total	1,184.73

Apoyo Gubernamental 213.36

Fecha, hora y lugar de impresión:06/01/2026 14:55:32hrsBravo Pto.414Zona CentroRioverdeRioverdeSan Luis PotosíMéxicoC.P. 79626

(1) SCnMEM: Costos relacionados con los servicios del Mercado. (2) DAP: Derecho al Alumbrado Público. (3) Cargos o créditos: Diversos conceptos que se pueden incluir en el aviso recibo relacionados con el suministro.



29DU06A012912205Repartir



\$1,184

(UN MIL CIENTO OCHENTA Y CUATRO PESOS M.N.)

CONSUMO HISTÓRICO

Período	kWh	Importe	Pagos	Pendientes de Pago
del 18 JUL 25 al 19 SEP 25	960	\$3,323.00	\$3,323.00	
del 19 MAY 25 al 18 JUL 25	802	\$2,594.00	\$2,594.00	
del 20 MAR 25 al 19 MAY 25	507	\$1,268.00	\$1,268.00	
del 17 ENE 25 al 20 MAR 25	326	\$525.00	\$525.00	
del 16 NOV 24 al 17 ENE 25	312	\$460.00	\$460.00	
del 18 SEP 24 al 16 NOV 24	365	\$687.00	\$687.00	
del 18 JUL 24 al 18 SEP 24	570	\$1,503.00	\$1,503.00	
del 18 MAY 24 al 18 JUL 24	660	\$1,878.00	\$1,878.00	
del 20 MAR 24 al 18 MAY 24	631	\$1,741.00	\$1,741.00	
del 18 ENE 24 al 20 MAR 24	328	\$511.00	\$511.00	
del 18 NOV 23 al 18 ENE 24	296	\$385.00	\$385.00	

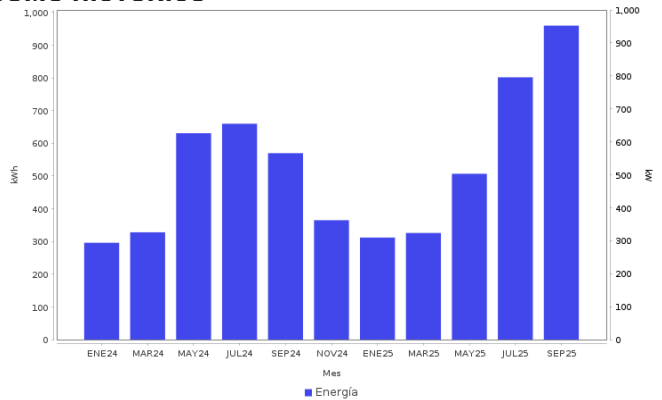

AHORRO DE ENERGÍA INSTALACIÓN ELÉCTRICA

- Si los interruptores de seguridad están desgastados, reemplázalos; si los cables de la **caja de fusibles** se calientan, es necesario cambiarlos por otros del calibre adecuado.



Datos Fiscales del Receptor Cadena Original Este documento es una representación impresa de un CFDI PPD
 RFC: RFC Razón Social: Régimen Fiscal: 000 Uso CFDI: CP: 00000 AC Folio: 000020407149 Folio Fiscal: N. Certificado del SAT: No. certificado del CSD: Fecha y hora de certificación: Unidad de medida: kWh
 |||||

Instancias y recursos a disposición de los usuarios para atender quejas:



¡AVISO IMPORTANTE!

Tu comprobante fiscal es emitido por Comisión Federal de Electricidad con el RFC CFE 370814Q10.
 No desperdices energía eléctrica, cuida el medio ambiente. Nuestro compromiso es seguir conectados contigo.
 Corte a partir del 06 DIC 25.
 Con este consumo se redujo el porcentaje de la aportación otorgada por el Gobierno Federal. Ahorrar luz podría representar beneficios en su gasto familiar.

Conoce los servicios de los diferentes suministradores: <http://usuariocalificado.cre.gob.mx/UsuarioCalificado/ListadoSuministrador>

TAMBIÉN PUEDES PAGAR TU RECIBO EN:



Banco del Bienestar, Bancomer, Inbursa, Santander, Banamex, Banjercito, Scotiabank, HSBC, Cíbarco, Afirme, Multiva, Banco del Bajío, Banco Azteca, BanCoppel.
 Son más de 100,000 establecimientos autorizados, consulta el portal cfe.mx en la sección medios de pago.