



Comisión Federal de Electricidad®

Comisión Federal de Electricidad
Av. Paseo de la Reforma 164, Col. Juárez,
Alcaldía: Cuauhtémoc, Código Postal: 06600,
Ciudad de México. RFC: CFE370814Q10

LANDEROS SANDOVAL MA JULIETA

IG ZARAGOZA 1208 CUAUHTEMOC
JULIAN CARRILLO Y MANUEL M PONCE
COLONIA CUAUHTEMOCC.P.36310
SAN FRANCISCO DEL RI,GTO

NO. DE SERVICIO:060140790471

RMU:36310 14-07-23 LASJ-730109 001 CFE

CUENTA:20DP07C012015460

LÍMITE DE PAGO:28 DIC 25

CORTE A PARTIR:29 DIC 25

TARIFA:PDBT**NO. MEDIDOR:**285C6F

MULTIPLICADOR:1
NO HILOS:3

PERIODO FACTURADO:14 OCT 25-11 DIC 25

TOTAL A PAGAR:

\$27,386

(VEINTISIETE MIL TRESCIENTOS OCHENTA Y SEIS PESOS M.N.)



Concepto	Lectura actual		Lectura anterior		Total periodo	Precio (MXN)	Subtotal (MXN)
	Medida	X Estimada	Medida	Estimada			
Energía (kWh)	75,327		69,947		5,380		



Este gráfico refleja tu nivel de consumo. A menor uso, mayor apoyo.

Subtotal ↓

Costos de la energía en el Mercado Eléctrico Mayorista				
Concepto	\$	\$/kW	\$/kWh	Importe (MXN)
Suministro	73.78	0.00	0.00	73.78
Distribución	0.00	0.00	5,230.44	5,230.44
Transmisión	0.00	0.00	973.24	973.24
CENACE	0.00	0.00	57.03	57.03
Energía	0.00	0.00	9,490.32	9,490.32
Capacidad	0.00	0.00	6,117.06	6,117.06
SCnMEM(1)	0.00	0.00	33.36	33.36

Desglose del importe a pagar	
Concepto	Importe (MXN)
Cargo Fijo((3))	73.78
Energía	21,901.45
Subtotal	21,975.23
IVA 16%	3,516.04
Fac. del Periodo	25,491.27
DAP((2))	1,903.94
Credito Aplic. Fac.((3))	-10.00
Adeudo Anterior	2,241.85
Su Pago	-2,241.00
Total	27,386.06

Fecha, hora y lugar de impresión:09/01/2026 13:52:51hrsCARRETERA SN FCO- PURISIMA KM1.5INFONAVIT DEL VALLESAN FRANCISCO DEL RINCONSAN FCO DEL RINCONGUANAJUATOMEXICO36322

(1) SCnMEM: Costos relacionados con los servicios del Mercado. (2) DAP: Derecho al Alumbrado Público. (3) Cargos o créditos: Diversos conceptos que se pueden incluir en el aviso recibo relacionados con el suministro.



20DP07C012015460Repartir



\$27,386

(VEINTISIETE MIL TRESCIENTOS OCHENTA Y SEIS PESOS M.N.)

CONSUMO HISTÓRICO

Período	kWh	Importe	Pagos	Pendientes de Pago
del 13 AGO 25 al 14 OCT 25	403	\$2,241.00	\$2,241.00	
del 12 JUN 25 al 13 AGO 25	427	\$2,379.00	\$2,379.00	
del 10 ABR 25 al 12 JUN 25	0	\$95.00	\$95.00	
del 11 FEB 25 al 10 ABR 25	228	\$1,281.00	\$1,281.00	
del 11 DIC 24 al 11 FEB 25	228	\$1,280.00	\$1,280.00	
del 15 OCT 24 al 11 DIC 24	207	\$1,171.00	\$1,171.00	
del 14 AGO 24 al 15 OCT 24	403	\$2,192.00	\$2,192.00	
del 12 JUN 24 al 14 AGO 24	339	\$1,848.00	\$1,848.00	
del 11 ABR 24 al 12 JUN 24	469	\$2,474.00	\$2,474.00	
del 12 FEB 24 al 11 ABR 24	318	\$1,706.00	\$1,706.00	
del 14 DIC 23 al 12 FEB 24	231	\$1,250.00	\$1,250.00	

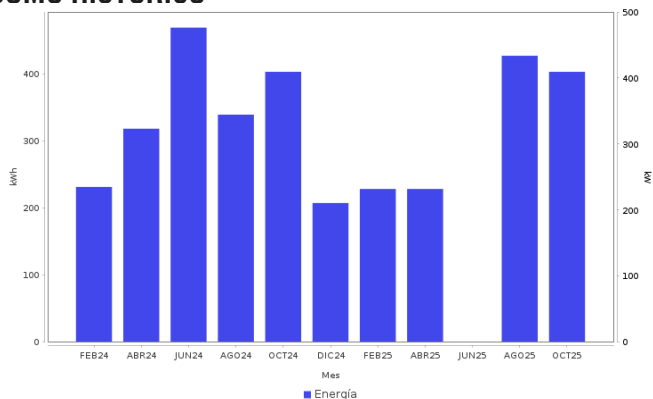

AHORRO DE ENERGÍA INSTALACIÓN ELÉCTRICA

- Si los interruptores de seguridad están desgastados, reemplázalos; si los cables de la **caja de fusibles se calientan**, es necesario cambiarlos por otros del calibre adecuado.

Datos Fiscales del Receptor Cadena Original Este documento es una representación impresa de un CFDI PPD
 RFC: LASJ730109M04 Razón Social: Régimen Fiscal: 000 Uso CFDI: CP: 00000 AC Folio: 000133597349 Folio Fiscal: UUID N. Certificado del SAT: No. certificado del CSD: Fecha y hora de certificación:
 Unidad de medida: kWh
 [1.0]UUID[11]



Instancias y recursos a disposición de los usuarios para atender quejas:



¡AVISO IMPORTANTE!

Tu comprobante fiscal es emitido por Comisión Federal de Electricidad con el RFC CFE 370814Q10.
 No desperdices energía eléctrica, cuida el medio ambiente. Nuestro compromiso es seguir conectados contigo.
 Corte a partir del 29 DIC 25.
 Su consumo de energía eléctrica está dentro del rango excedente.
 Le invitamos a que se registre en nuestro portal y disfrute de la comodidad de nuestros servicios en línea.

Conoce los servicios de los diferentes suministradores: <http://usuariocalificado.cre.gob.mx/UsuarioCalificado/ListadoSuministrador>

TAMBIÉN PUEDES PAGAR TU RECIBO EN:



Banco del Bienestar, Bancomer, Inbursa, Santander, Banamex, Banjercito, Scotiabank, HSBC, Cí Banco, Afirme, Multiva, Banco del Bajío, Banco Azteca, BanCoppel.
 Son más de 100,000 establecimientos autorizados, consulta el portal cfe.mx en la sección medios de pago.