





16 DE SEP 29  
HIDALGO Y FELIX LARA  
JOSE MA MORELOS TOMATC.P.48450  
J MA MORELOS.Jal

**PERIODO FACTURADO:**10 OCT 25-10 DIC 25

(TRESCIENTOS OCHENTA Y SEIS PESOS M.N.)



Concepto	Lectura actual		Lectura anterior		Total periodo	40 días fuera de verano		Total periodo	21 días de verano	
	Medida 	Estimada 	Medida 	Estimada 		Precio (MXN)	Subtotal (MXN)		Precio (MXN)	Subtotal (MXN)
Energía (kWh)	11,014		10,723		291					
Basico					99	1.103	110.29	84	0.981	83.06
Intermedio					91	1.340	121.94	15	1.135	17.39



Suministro	49.33	0.00	0.00	49.33
Distribución	0.00	0.00	466.97	466.97
Transmisión	0.00	0.00	52.64	52.64
CENACE	0.00	0.00	3.08	3.08
Energía	0.00	0.00	239.18	239.18
Capacidad	0.00	0.00	143.22	143.22
SCnMEM(1)	0.00	0.00	1.80	1.80
<b>Apoyo Gubernamental 623.52</b>				

Desglose del importe a pagar	
Concepto	Importe (MXN)
Energia	332.70
IVA 16%	53.23
Fac. del Periodo	385.93
Adeudo Anterior	395.43
Su Pago	-395.00
<b>Total</b>	<b>386.36</b>

(1) SCnMEM: Costos relacionados con los servicios del Mercado. (2) DAP: Derecho al Alumbrado Público. (3) Cargos o créditos: Diversos conceptos que se pueden incluir en el aviso recibo relacionados con el suministro.



48450 11-08-05 XAXX-010101 001 CFE  
01 188110802306 251225 000000386 9



10DF55B943340970Repartir

**CFE**  **contigo**



**\$386**

(TRESCIENTOS OCHENTA Y SEIS PESOS M.N.)

# CONSUMO HISTÓRICO

Periodo	kWh	Importe	Pagos	Pendientes de Pago
del 11 AGO 25 al 10 OCT 25	335	\$395.00	\$395.00	
del 09 JUN 25 al 11 AGO 25	412	\$492.00	\$492.00	
del 10 ABR 25 al 09 JUN 25	273	\$322.00	\$322.00	
del 10 FEB 25 al 10 ABR 25	113	\$141.00	\$141.00	
del 10 DIC 24 al 10 FEB 25	132	\$163.00	\$163.00	
del 11 OCT 24 al 10 DIC 24	246	\$306.00	\$306.00	
del 12 AGO 24 al 11 OCT 24	287	\$317.00	\$317.00	
del 10 JUN 24 al 12 AGO 24	371	\$420.00	\$420.00	
del 10 ABR 24 al 10 JUN 24	234	\$259.00	\$259.00	
del 08 FEB 24 al 10 ABR 24	125	\$148.00	\$148.00	
del 11 DIC 23 al 08 FEB 24	108	\$127.00	\$127.00	

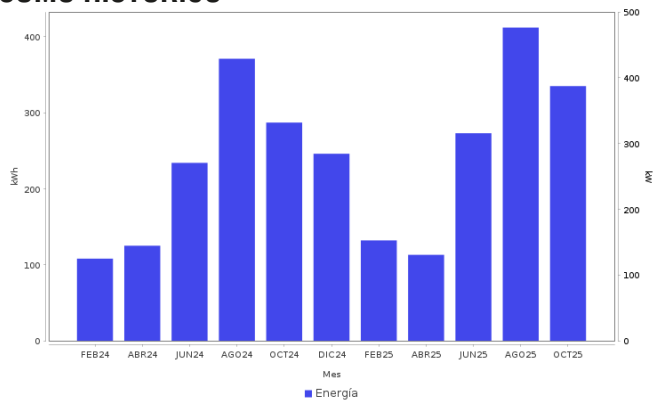

## AHORRO DE ENERGÍA INSTALACIÓN ELÉCTRICA

- Si los interruptores de seguridad están desgastados, reemplázalos; si los cables de la **caja de fusibles se calientan**, es necesario cambiarlos por otros del calibre adecuado.



### Datos Fiscales del Receptor Cadena Original Este documento es una representación impresa de un CFDI PPD

RFC: RFC Razón Social: Régimen Fiscal: 000 Uso CFDI: CP: 00000 AC Folio: 000018916268 Folio Fiscal: N. Certificado del SAT: No. certificado del CSD: Fecha y hora de certificación: Unidad de medida: kWh

Instancias y recursos a disposición de los usuarios para atender quejas:



**¡AVISO IMPORTANTE!**

Clave de registro: CLV\_REG Cuota Energética: 0 Consumida: 0

Tu comprobante fiscal es emitido por Comisión Federal de Electricidad con el RFC CFE 370814Q10.

No desperdices energía eléctrica, cuida el medio ambiente. Nuestro compromiso es seguir conectados contigo.

Corte a partir del 26 DIC 25.

Le invitamos a que se registre en nuestro portal y disfrute de la comodidad de nuestros servicios en línea.

Conoce los servicios de los diferentes suministradores: <http://usuariocalificado.cre.gob.mx/UsuarioCalificado/ListadoSuministrador>

TAMBIÉN PUEDES PAGAR TU RECIBO EN:



Banco del Bienestar, Bancomer, Inbursa, Santander, Banamex, Banjerito, Scotiabank, HSBC, Cí Banco, Afirme, Multiva, Banco del Bajío, Banco Azteca, BanCoppel.

Son más de 100,000 establecimientos autorizados, consulta el portal [cfe.mx](http://cfe.mx) en la sección medios de pago.