



Comisión Federal de Electricidad®

Comisión Federal de Electricidad
Av. Paseo de la Reforma 164, Col. Juárez,
Alcaldía: Cuauhtémoc, Código Postal: 06600,
Ciudad de México. RFC: CFE370814Q10

MENDOZA PENA LOZA JOSE DE JESU

VILLA SALAMANCA 86 CP.36350
VILLAS DE GTO
VILLAS DE GTO FRACCC.P.36258
GUANAJUATO SUBURBANO,GTO

NO. DE SERVICIO:056170201481

RMU:36350 17-02-09 XAXX-010101 030 CFE

CUENTA:40DP06N024055490

LÍMITE DE PAGO:13 NOV 25

CORTE A PARTIR:14 NOV 25

TARIFA:01**NO. MEDIDOR:**715WJV

MULTIPLICADOR:1

NO HILOS:1

PERIODO FACTURADO:27 AGO 25-28 OCT 25

TOTAL A PAGAR:

\$401

(CUATROCIENTOS UN PESOS M.N.)



Concepto	Lectura actual		Lectura anterior		Total periodo	Precio (MXN)	Subtotal (MXN)
	Medida <input checked="" type="checkbox"/> Estimada <input type="checkbox"/>		Medida <input checked="" type="checkbox"/> Estimada <input type="checkbox"/>				
Energía (kWh)	13,273		13,011		262		
Basico					150	1.095	164.25
Intermedio					112	1.330	148.96



Este gráfico refleja tu nivel de consumo. A menor uso, mayor apoyo.

Subtotal

Costos de la energía en el Mercado Eléctrico Mayorista				
Concepto	\$	\$/kW	\$/kWh	Importe (MXN)
Suministro	73.78	0.00	0.00	73.78
Distribución	0.00	0.00	312.44	312.44
Transmisión	0.00	0.00	47.40	47.40
CENACE	0.00	0.00	2.78	2.78
Energía	0.00	0.00	228.73	228.73
Capacidad	0.00	0.00	148.03	148.03
SCnMEM(1)	0.00	0.00	1.62	1.62

Desglose del importe a pagar	
Concepto	Importe (MXN)
Energía	313.21
IVA 16%	50.11
Fac. del Periodo	363.32
DAP((2))	37.59
Adeudo Anterior	401.78
Su Pago	-401.00
Total	401.69

Apoyo Gubernamental 501.57

Fecha, hora y lugar de impresión: 14/12/2025 14:41:30hrs Blvd GuanajuatoManzana 1 Lote 1 Colonia Nuevo GuanajuatoGuanajuatoGuanajuatoMexicoCP 36000

(1) SCnMEM: Costos relacionados con los servicios del Mercado. (2) DAP: Derecho al Alumbrado Público. (3) Cargos o créditos: Diversos conceptos que se pueden incluir en el aviso recibo relacionados con el suministro.



40DP06N024055490Reparitir



\$401

(CUATROCIENTOS UN PESOS M.N.)

CONSUMO HISTÓRICO

Período	kWh	Importe	Pagos	Pendientes de Pago
del 26 JUN 25 al 27 AGO 25	264	\$401.00	\$401.00	
del 28 ABR 25 al 26 JUN 25	310	\$572.00	\$572.00	
del 25 FEB 25 al 28 ABR 25	250	\$372.00	\$372.00	
del 27 DIC 24 al 25 FEB 25	216	\$313.00	\$313.00	
del 29 OCT 24 al 27 DIC 24	219	\$316.00	\$316.00	
del 28 AGO 24 al 29 OCT 24	243	\$352.00	\$352.00	
del 26 JUN 24 al 28 AGO 24	224	\$400.00	\$400.00	
del 25 ABR 24 al 26 JUN 24	337	\$674.00	\$674.00	
del 26 FEB 24 al 25 ABR 24	226	\$318.00	\$318.00	
del 27 DIC 23 al 26 FEB 24	204	\$280.00	\$280.00	
del 27 OCT 23 al 27 DIC 23	209	\$286.00	\$286.00	

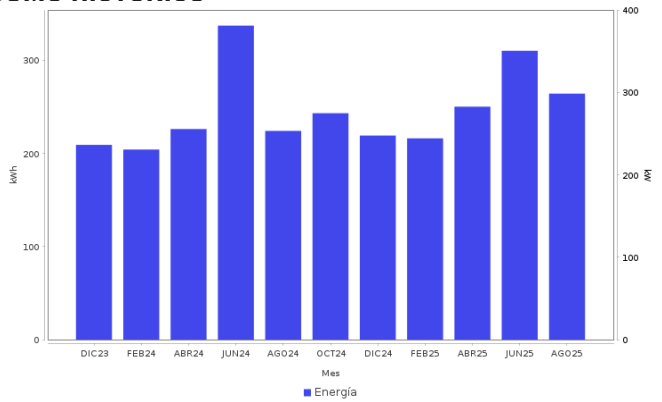

Datos Fiscales del Receptor **Cadena Original** **Este documento es una representación impresa de un CFDI** **PPD**
RFC: RFC Razón Social: Régimen Fiscal: 000 Uso CFDI: CP: 00000 AC Folio: 000067972728 Folio Fiscal: N. Certificado del SAT: No. certificado del CSD: Fecha y hora de certificación: Unidad de medida: kWh

Instancias y recursos a disposición de los usuarios para atender quejas:



Profeco
Procuraduría Federal
del Consumidor

¡AVISO IMPORTANTE!

*Tu comprobante fiscal es emitido por Comision Federal de Electricidad con el RFC CFE 370814QI0.
¿Confort o desperdicio? Cuida tu consumo electrico. Nuestro compromiso es seguir conectados contigo.
Corte a partir del 14 NOV 25.*

Su consumo de energía eléctrica está dentro del rango de consumo INTERMEDIO, que es mayor a 150 y menor a 280 kWh bimestrales.

Conoce los servicios de los diferentes suministradores: <http://usuariocalificado.cre.gob.mx/UsuarioCalificado/ListadoSuministrador>

TAMBIÉN PUEDES PAGAR TU RECIBO EN:



Banco del Bienestar, Bancomer, Inbursa, Santander, Banamex, Banjercito, Scotiabank, HSBC, CIBanco, Afirme, Multiva, Banco del Bajío, Banco Azteca, BanCoppel.