



Comisión Federal de Electricidad®

Comisión Federal de Electricidad  
Av. Paseo de la Reforma 164, Col. Juárez,  
Alcaldía: Cuauhtémoc, Código Postal: 06600,  
Ciudad de México. RFC: CFE370814Q10

## TORRES BENITEZ BALVINA

TLAPANECA 11 CP.00000  
PINOPAA  
ZAACHILA UC.P.71313  
VILLA DE ZAACHILA,OAX

**NO. DE SERVICIO:**692140301492

**RMU:**71230 14-03-10 XAXX-010101 004 CFE

**CUENTA:**22DK09T100300200

**LÍMITE DE PAGO:**02 ENE 26

**CORTE A PARTIR:**03 ENE 26

**TARIFA:**01**NO. MEDIDOR:**972B3H

**MULTIPLICADOR:**1  
**NO HILOS:**1

**PERIODO FACTURADO:**14 OCT 25-16 DIC 25

TOTAL A PAGAR:

**\$69**

(SESENTA Y NUEVE PESOS M.N.)



Concepto	Lectura actual		Lectura anterior		Total periodo	Precio (MXN)	Subtotal (MXN)
	Medida <input checked="" type="checkbox"/>	Estimada <input type="checkbox"/>	Medida <input checked="" type="checkbox"/>	Estimada <input type="checkbox"/>			
<b>Energía (kWh)</b>		9,339		9,305	34		
Basico					34	1.103	37.50



Este gráfico refleja tu nivel de consumo. A menor uso, mayor apoyo.

Subtotal

Costos de la energía en el Mercado Eléctrico Mayorista				
Concepto	\$	\$/kW	\$/kWh	Importe (MXN)
Suministro	0.00	0.00	0.00	0.00
Distribución	0.00	0.00	0.00	0.00
Transmisión	0.00	0.00	0.00	0.00
CENACE	0.00	0.00	0.00	0.00
Energía	0.00	0.00	0.00	0.00
Capacidad	0.00	0.00	0.00	0.00
SCnMEM(1)	0.00	0.00	0.00	0.00

Desglose del importe a pagar	
Concepto	Importe (MXN)
Energía	55.15
IVA 16%	8.82
Fac. del Periodo	63.97
DAP((2))	4.41
Adeudo Anterior	68.88
Su Pago	-68.00
<b>Total</b>	<b>69.26</b>

Fecha, hora y lugar de impresión:09/01/2026 14:19:25hrsCosiojezaNo. 114Col CentroVilla de ZaachilaVilla de ZaachilaOaxacaMexicoCP 71250

(1) SCnMEM: Costos relacionados con los servicios del Mercado. (2) DAP: Derecho al Alumbrado Público. (3) Cargos o créditos: Diversos conceptos que se pueden incluir en el aviso recibo relacionados con el suministro.



71230 14-03-10 XAXX-010101 004 CFE  
01 692140301492 260102 000000069 1

22DK09T100300200Repartir



**\$69**

(SESENTA Y NUEVE PESOS M.N.)

## CONSUMO HISTÓRICO

Período	kWh	Importe	Pagos	Pendientes de Pago
del 13 AGO 25 al 14 OCT 25	34	\$68.00	\$68.00	
del 13 JUN 25 al 13 AGO 25	40	\$63.00	\$63.00	
del 14 ABR 25 al 13 JUN 25	72	\$96.00	\$96.00	
del 13 FEB 25 al 14 ABR 25	39	\$67.00	\$67.00	
del 16 DIC 24 al 13 FEB 25	33	\$66.00	\$66.00	
del 16 OCT 24 al 16 DIC 24	33	\$65.00	\$65.00	
del 15 AGO 24 al 16 OCT 24	35	\$65.00	\$65.00	
del 13 JUN 24 al 15 AGO 24	41	\$64.00	\$64.00	
del 15 ABR 24 al 13 JUN 24	52	\$67.00	\$67.00	
del 15 FEB 24 al 15 ABR 24	0	\$63.00	\$63.00	
del 14 DIC 23 al 15 FEB 24	0	\$63.00	\$63.00	

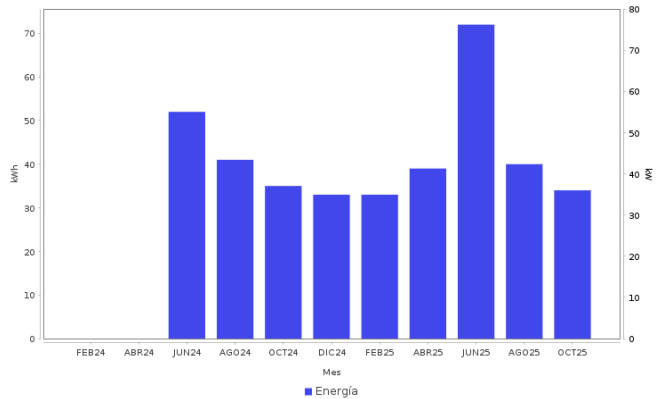

### AHORRO DE ENERGÍA INSTALACIÓN ELÉCTRICA

- Si los interruptores de seguridad están desgastados, reemplázalos; si los cables de la **caja de fusibles** se calientan, es necesario cambiarlos por otros del calibre adecuado.



**Datos Fiscales del Receptor Cadena Original Este documento es una representación impresa de un CFDI PPD**  
 RFC: RFC Razón Social: Régimen Fiscal: 000 Uso CFDI: CP: 00000 AC Folio: 000076614116 Folio Fiscal: N. Certificado del SAT: No. certificado del CSD: Fecha y hora de certificación: Unidad de medida: kWh  
 |||||

Instancias y recursos a disposición de los usuarios para atender quejas:



**¡AVISO IMPORTANTE!**

Tu comprobante fiscal es emitido por Comisión Federal de Electricidad con el RFC CFE 370814Q10.  
 No desperdices energía eléctrica, cuida el medio ambiente. Nuestro compromiso es seguir conectados contigo.  
 Corte a partir del 03 ENE 26.  
 Usted consume menos de 50 kWh al bimestre.  
 Le invitamos a que se registre en nuestro portal y disfrute de la comodidad de nuestros servicios en línea.

Conoce los servicios de los diferentes suministradores: <http://usuariocalificado.cre.gob.mx/UsuarioCalificado/ListadoSuministrador>

**TAMBIÉN PUEDES PAGAR TU RECIBO EN:**



Banco del Bienestar, Bancomer, Inbursa, Santander, Banamex, Banjercito, Scotiabank, HSBC, Cí Banco, Afirme, Multiva, Banco del Bajío, Banco Azteca, BanCoppel.  
 Son más de 100,000 establecimientos autorizados, consulta el portal [cfe.mx](http://cfe.mx) en la sección medios de pago.