



Comisión Federal de Electricidad®

Comisión Federal de Electricidad
Av. Paseo de la Reforma 164, Col. Juárez,
Alcaldía: Cuauhtémoc, Código Postal: 06600,
Ciudad de México. RFC: CFE370814Q10

GONZALEZ SANSORES KARLA GABRIE

36 252 47 49 SAN RAMON NORTE
47 49
SAN RAMON,PRIV CAMPES FC.P.97117
MERIDA,YUC.

NO. DE SERVICIO:771110403557

RMU:97117 11-03-25 XAXX-010101 003 CFE

CUENTA:33DW01B013382020

LÍMITE DE PAGO:08 DIC 25

CORTE A PARTIR:09 DIC 25

TARIFA:1DNO. **MEDIDOR:**38N07M

MULTIPLICADOR:1
NO HILOS:2

PERIODO FACTURADO:23 SEP 25-24 NOV 25

TOTAL A PAGAR:

\$10,701

(DIEZ MIL SETECIENTOS UN PESOS M.N.)



Concepto	Lectura actual		Lectura anterior		Total periodo	Precio (MXN)	Subtotal (MXN)
	Medida <input checked="" type="checkbox"/> Estimada <input type="checkbox"/>		Medida <input checked="" type="checkbox"/> Estimada <input type="checkbox"/>				
Energía (kWh)	37,881		35,277		2,604		
Básico					150	1.099	164.85
Intermedio					250	1.335	333.75
Excedente					2,204	3.903	8,602.21



Este gráfico refleja tu nivel de consumo. A menor uso, mayor apoyo.

Subtotal

Costos de la energía en el Mercado Eléctrico Mayorista				
Concepto	\$	\$/kW	\$/kWh	Importe (MXN)
Suministro	84.32	0.00	0.00	84.32
Distribución	0.00	0.00	2,294.12	2,294.12
Transmisión	0.00	0.00	471.06	471.06
CENACE	0.00	0.00	27.60	27.60
Energía	0.00	0.00	2,322.77	2,322.77
Capacidad	0.00	0.00	1,419.18	1,419.18
SCnMEM(1)	0.00	0.00	16.14	16.14

Fecha, hora y lugar de impresión:03/12/2025 16:28:22hrsCalle 59 x 58 y 60No 488CentroMeridaMeridaYucatanMexico97000

(1) SCnMEM: Costos relacionados con los servicios del Mercado. (2) DAP: Derecho al Alumbrado Público. (3) Cargos o créditos: Diversos conceptos que se pueden incluir en el aviso recibo relacionados con el suministro.

Desglose del importe a pagar	
Concepto	Importe (MXN)
Energía	9,100.81
IVA 16%	1,456.13
Fac. del Periodo	10,556.94
DAP((2))	144.00
Adeudo Anterior	10,759.65
Su Pago	-10,759.00
Total	10,701.59



97117 11-03-25 XAXX-010101 003 CFE
01 771110403557 251208 000010701 9

33DW01B013382020Repartir

-1-



\$10,701

(DIEZ MIL SETECIENTOS UN PESOS M.N.)

CONSUMO HISTÓRICO

Período	kWh	Importe	Pagos	Pendientes de Pago
del 23 JUL 25 al 23 SEP 25	3193	\$10,759.00	\$10,759.00	
del 23 MAY 25 al 23 JUL 25	3530	\$12,185.00	\$12,185.00	
del 24 MAR 25 al 23 MAY 25	2813	\$8,922.00	\$8,922.00	
del 22 ENE 25 al 24 MAR 25	1878	\$7,205.00	\$7,205.00	
del 22 NOV 24 al 22 ENE 25	1554	\$5,738.00	\$5,738.00	
del 23 SEP 24 al 22 NOV 24	2401	\$9,346.00	\$9,346.00	
del 23 JUL 24 al 23 SEP 24	2965	\$9,302.00	\$9,302.00	
del 23 MAY 24 al 23 JUL 24	3000	\$9,388.00	\$9,388.00	
del 22 MAR 24 al 23 MAY 24	2992	\$9,288.00	\$9,288.00	
del 22 ENE 24 al 22 MAR 24	1573	\$5,600.00	\$5,600.00	
del 22 NOV 23 al 22 ENE 24	1432	\$4,971.00	\$4,971.00	

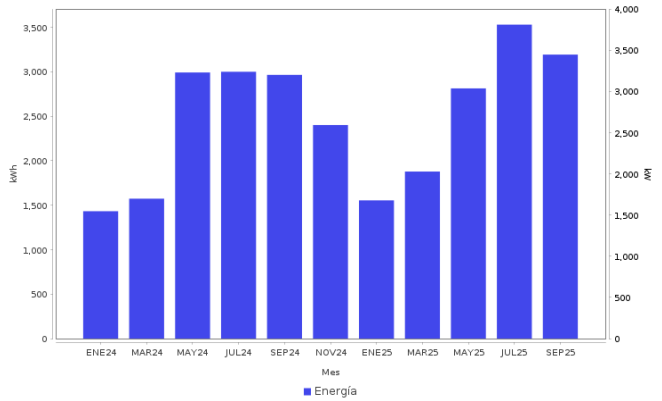

Datos Fiscales del Receptor **Cadena Original** **Este documento es una representación impresa de un CFDI** **PPD**
RFC: RFC Razón Social: Régimen Fiscal: 000 Uso CFDI: CP: 00000 AC Folio: 000066681622 Folio Fiscal: N. Certificado del SAT: No. certificado del CSD: Fecha y hora de certificación: Unidad de medi
da: kWh

Instancias y recursos a disposición de los usuarios para atender quejas:



Profeco
Procuraduría Federal
del Consumidor

¡AVISO IMPORTANTE!

Tu comprobante fiscal es emitido por Comision Federal de Electricidad con el RFC CFE 370814Q10. No desperdicies energia electrica, cuida el medio ambiente. Nuestro compromiso es seguir conectados contigo. Corte a partir del 09 DIC 25. Con este consumo se redujo la aportacion gubernamental. Ahorrar luz podria representar beneficios en su gasto familiar. Le invitamos a que se registre en nuestro portal y disfrute de la comodidad de nuestros servicios en linea.

Conoce los servicios de los diferentes suministradores: <http://usuariocalificado.cre.gob.mx/UsuarioCalificado/ListadoSuministrador>

TAMBIÉN PUEDES PAGAR TU RECIBO EN:



Banco del Bienestar, Bancomer, Inbursa, Santander, Banamex, Banjercito, Scotiabank, HSBC, CIBanco, Afirme, Multiva, Banco del Bajío, Banco Azteca, BanCoppel.