



Comisión Federal de Electricidad®

Comisión Federal de Electricidad  
Av. Paseo de la Reforma 164, Col. Juárez,  
Alcaldía: Cuauhtémoc, Código Postal: 06600,  
Ciudad de México. RFC: CFE370814Q10

## PRECIADO ALMAGUER JUAN

ATOTONILCO 106 A CP.37545  
PRINCIPAL AEROPUERTO  
SAN JOSE EL ALTO.C.P.37545  
SAN JOSE EL ALTO,GTO

**NO. DE SERVICIO:**061161002835

**RMU:**37545 16-10-13 XAXX-010101 004 CFE

**CUENTA:**22DP07D242252400

**LÍMITE DE PAGO:**29 DIC 25

**CORTE A PARTIR:**30 DIC 25

**TARIFA:**01**NO. MEDIDOR:**96K34G

**MULTIPLICADOR:**1  
**NO HILOS:**1

**PERIODO FACTURADO:**15 OCT 25-15 DIC 25

TOTAL A PAGAR:

# \$1,733

(UN MIL SETECIENTOS TREINTA Y TRES PESOS M.N.)



Concepto	Lectura actual		Lectura anterior		Total periodo	Precio (MXN)	Subtotal (MXN)
	Medida <input checked="" type="checkbox"/> Estimada <input type="checkbox"/>		Medida <input checked="" type="checkbox"/> Estimada <input type="checkbox"/>				
<b>Energía (kWh)</b>	18,175		17,636		539		
Básico					150	1.103	165.45
Intermedio					130	1.340	174.20
Excedente					259	3.917	1,014.50



Este gráfico refleja tu nivel de consumo. A menor uso, mayor apoyo.

Subtotal

Costos de la energía en el Mercado Eléctrico Mayorista				
Concepto	\$	\$/kW	\$/kWh	Importe (MXN)
Suministro	73.78	0.00	0.00	73.78
Distribución	0.00	0.00	550.86	550.86
Transmisión	0.00	0.00	97.51	97.51
CENACE	0.00	0.00	5.71	5.71
Energía	0.00	0.00	454.38	454.38
Capacidad	0.00	0.00	293.76	293.76
SCnMEM(1)	0.00	0.00	3.34	3.34

Desglose del importe a pagar	
Concepto	Importe (MXN)
Energía	1,354.15
IVA 16%	216.66
Fac. del Periodo	1,570.81
DAP((2))	162.50
Adeudo Anterior	1,661.16
Su Pago	-1,661.00
<b>Total</b>	<b>1,733.47</b>

### Apoyo Gubernamental 125.18

Fecha, hora y lugar de impresión:12/01/2026 11:44:21hrsMAR DE JAVA201PASEOS DEL MAURELLEONLEONGUANAJUATOMEXICO37478

(1) SCnMEM: Costos relacionados con los servicios del Mercado. (2) DAP: Derecho al Alumbrado Público. (3) Cargos o créditos: Diversos conceptos que se pueden incluir en el aviso recibo relacionados con el suministro.



37545 16-10-13 XAXX-010101 004 CFE  
01 061161002835 251229 000001733 1

22DP07D242252400Repartir



# \$1,733

(UN MIL SETECIENTOS TREINTA Y TRES PESOS M.N.)

## CONSUMO HISTÓRICO

Período	kWh	Importe	Pagos	Pendientes de Pago
del 14 AGO 25 al 15 OCT 25	527	\$1,661.00	\$1,661.00	
del 13 JUN 25 al 14 AGO 25	539	\$1,709.00	\$1,709.00	
del 11 ABR 25 al 13 JUN 25	513	\$1,568.00	\$1,568.00	
del 12 FEB 25 al 11 ABR 25	470	\$1,347.00	\$1,347.00	
del 13 DIC 24 al 12 FEB 25	567	\$1,807.00	\$1,807.00	
del 16 OCT 24 al 13 DIC 24	493	\$1,438.00	\$1,438.00	
del 15 AGO 24 al 16 OCT 24	522	\$1,566.00	\$1,566.00	
del 13 JUN 24 al 15 AGO 24	559	\$1,730.00	\$1,730.00	
del 12 ABR 24 al 13 JUN 24	538	\$1,619.00	\$1,619.00	
del 13 FEB 24 al 12 ABR 24	347	\$717.00	\$717.00	
del 13 DIC 23 al 13 FEB 24	516	\$1,495.00	\$1,495.00	

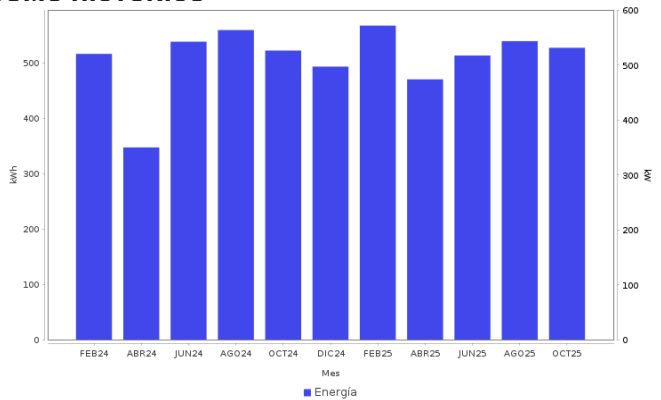



### AHORRO DE ENERGÍA

### INSTALACIÓN ELÉCTRICA

- Si los interruptores de seguridad están desgastados, reemplázalos; si los cables de la **caja de fusibles** se calientan, es necesario cambiarlos por otros del calibre adecuado.







**Datos Fiscales del Receptor Cadena Original Este documento es una representación impresa de un CFDI PPD**  
 RFC: RFC Razón Social: Régimen Fiscal: 000 Uso CFDI: CP: 00000 AC Folio: 000133623901 Folio Fiscal: N. Certificado del SAT: No. certificado del CSD: Fecha y hora de certificación: Unidad de medida: kWh  
 |||||

Instancias y recursos a disposición de los usuarios para atender quejas:



**¡AVISO IMPORTANTE!**

Tu comprobante fiscal es emitido por Comisión Federal de Electricidad con el RFC CFE 370814Q10.  
 No desperdices energía eléctrica, cuida el medio ambiente. Nuestro compromiso es seguir conectados contigo.  
 Corte a partir del 30 DIC 25.  
 Su consumo de energía eléctrica está dentro del rango de consumo EXCEDENTE, que es mayor a 280 kWh bimestrales.  
 Le invitamos a que se registre en nuestro portal y disfrute de la comodidad de nuestros servicios en línea.

Conoce los servicios de los diferentes suministradores: <http://usuariocalificado.cre.gob.mx/UsuarioCalificado/ListadoSuministrador>

**TAMBIÉN PUEDES PAGAR TU RECIBO EN:**



Banco del Bienestar, Bancomer, Inbursa, Santander, Banamex, Banjercito, Scotiabank, HSBC, Citibanco, Afirme, Multiva, Banco del Bajío, Banco Azteca, BanCoppel.  
 Son más de 100,000 establecimientos autorizados, consulta el portal [cfe.mx](http://cfe.mx) en la sección medios de pago.