



Comisión Federal de Electricidad®

Comisión Federal de Electricidad  
Av. Paseo de la Reforma 164, Col. Juárez,  
Alcaldía: Cuauhtémoc, Código Postal: 06600,  
Ciudad de México. RFC: CFE370814Q10

## OSUNA FRANCISCO

JOSE MA ARTEAGA 2116 OTE  
BATALLON DE SAN BLAS Y 0000  
OBRERAC.P.64010  
MONTERREY,N.L.

**NO. DE SERVICIO:**379770204185

**RMU:**64010 77-02-07 OTEL-530603 008 CFE

**CUENTA:**14DD10C011424095

**LÍMITE DE PAGO:**25 DIC 25

**CORTE A PARTIR:**26 DIC 25

**TARIFA:**1C**NO. MEDIDOR:**7TL297

**MULTIPLICADOR:**1  
**NO HILOS:**2

**PERIODO FACTURADO:**09 OCT 25-09 DIC 25

TOTAL A PAGAR:

# \$811

(OCHOCIENTOS ONCE PESOS M.N.)



Concepto	Lectura actual		Lectura anterior		Total periodo	Precio (MXN)	Subtotal (MXN)
	Medida	X Estimada	Medida	X Estimada			
<b>Energía (kWh)</b>	84,796		84,378		418		
Básico					150	1.103	165.45
Intermedio					200	1.340	268.00
Excedente					68	3.917	266.35



Este gráfico refleja tu nivel de consumo. A menor uso, mayor apoyo.

Subtotal

Costos de la energía en el Mercado Eléctrico Mayorista				
Concepto	\$	\$/kW	\$/kWh	Importe (MXN)
Suministro	110.36	0.00	0.00	110.36
Distribución	0.00	0.00	285.70	285.70
Transmisión	0.00	0.00	75.62	75.62
CENACE	0.00	0.00	4.43	4.43
Energía	0.00	0.00	326.88	326.88
Capacidad	0.00	0.00	228.23	228.23
SCnMEM(1)	0.00	0.00	2.59	2.59

Desglose del importe a pagar	
Concepto	Importe (MXN)
Energía	699.81
IVA 16%	111.97
Fac. del Periodo	811.78
Adeudo Anterior	768.05
Su Pago	-768.00
<b>Total</b>	<b>811.83</b>

**Apoyo Gubernamental 334.00**

Fecha, hora y lugar de impresión:07/01/2026 11:25:12hrsALLENDE# 119COL. CENTROMONTERREYMONTERREYNUEVO LEONMEXICO064000

(1) SCnMEM: Costos relacionados con los servicios del Mercado. (2) DAP: Derecho al Alumbrado Público. (3) Cargos o créditos: Diversos conceptos que se pueden incluir en el aviso recibo relacionados con el suministro.



64010 77-02-07 OTEL-530603 008 CFE  
01 379770204185 251225 000000811 4

14DD10C011424095Repartir

-1-

CFE-contigo



# \$811

(OCHOCIENTOS ONCE PESOS M.N.)

## CONSUMO HISTÓRICO

Período	kWh	Importe	Pagos	Pendientes de Pago
del 08 AGO 25 al 09 OCT 25	620	\$768.00	\$768.00	
del 06 JUN 25 al 08 AGO 25	552	\$665.00	\$665.00	
del 07 ABR 25 al 06 JUN 25	460	\$542.00	\$542.00	
del 06 FEB 25 al 07 ABR 25	414	\$770.00	\$770.00	
del 06 DIC 24 al 06 FEB 25	609	\$1,619.00	\$1,619.00	
del 08 OCT 24 al 06 DIC 24	374	\$585.00	\$585.00	
del 08 AGO 24 al 08 OCT 24	557	\$648.00	\$648.00	
del 07 JUN 24 al 08 AGO 24	666	\$802.00	\$802.00	
del 09 ABR 24 al 07 JUN 24	802	\$1,014.00	\$1,014.00	
del 08 FEB 24 al 09 ABR 24	646	\$1,720.00	\$1,720.00	
del 07 DIC 23 al 08 FEB 24	710	\$1,975.00	\$1,975.00	

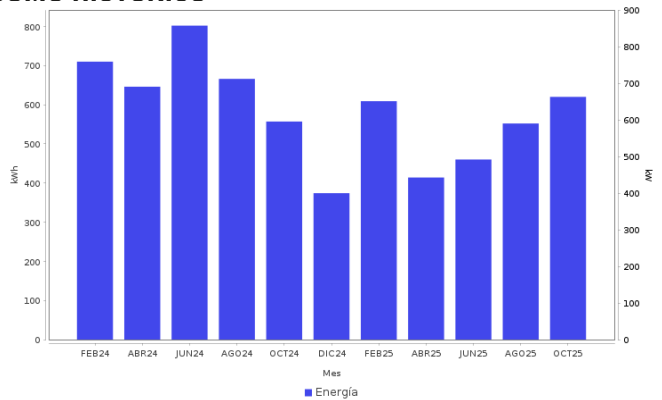

### AHORRO DE ENERGÍA INSTALACIÓN ELÉCTRICA

- Si los interruptores de seguridad están desgastados, reemplázalos; si los cables de la **caja de fusibles** se calientan, es necesario cambiarlos por otros del calibre adecuado.



**Datos Fiscales del Receptor Cadena Original Este documento es una representación impresa de un CFDI PPD**  
 RFC: RFC Razón Social: Régimen Fiscal: 000 Uso CFDI: CP: 00000 AC Folio: 000069183587 Folio Fiscal: N. Certificado del SAT: No. certificado del CSD: Fecha y hora de certificación: Unidad de medida: kWh  
 |||||

Instancias y recursos a disposición de los usuarios para atender quejas:



**¡AVISO IMPORTANTE!**

Tu comprobante fiscal es emitido por Comisión Federal de Electricidad con el RFC CFE 370814Q10.  
 No desperdices energía eléctrica, cuida el medio ambiente. Nuestro compromiso es seguir conectados contigo.  
 Corte a partir del 26 DIC 25.  
 Con este consumo se redujo la aportación gubernamental. Ahorrar luz podría representar beneficios en su gasto familiar.  
 Le invitamos a que se registre en nuestro portal y disfrute de la comodidad de nuestros servicios en línea.

Conoce los servicios de los diferentes suministradores: <http://usuariocalificado.cre.gob.mx/UsuarioCalificado/ListadoSuministrador>

**TAMBIÉN PUEDES PAGAR TU RECIBO EN:**



Banco del Bienestar, Bancomer, Inbursa, Santander, Banamex, Banjercito, Scotiabank, HSBC, Cí Banco, Afirme, Multiva, Banco del Bajío, Banco Azteca, BanCoppel.  
 Son más de 100,000 establecimientos autorizados, consulta el portal [cfe.mx](http://cfe.mx) en la sección medios de pago.