



Comisión Federal de Electricidad®

Comisión Federal de Electricidad
Av. Paseo de la Reforma 164, Col. Juárez,
Alcaldía: Cuauhtémoc, Código Postal: 06600,
Ciudad de México. RFC: CFE370814Q10

AHUMADA HERNANDEZ GISELA DALLA

ALLENDE 20 CP.00000
16 DE SEPTIEMBRE Y 12 DE OCTUBRE
GUADALUPE VICTORIA C.P.63758
GUADALUPE VICTORIA, NAY.

NO. DE SERVICIO: 481140900549

RMU: 63758 14-09-23 XXX-010101 002 CFE

CUENTA: 05DX11B070040510

LÍMITE DE PAGO: 22 ENE 26

CORTE A PARTIR: 23 ENE 26

TARIFA: 1B **NO. MEDIDOR:** J114CR

MULTIPLICADOR: 1

NO HILOS: 2

PERIODO FACTURADO: 04 NOV 25-06 ENE 26

TOTAL A PAGAR:

\$3,242

(TRES MIL DOSCIENTOS CUARENTA Y DOS PESOS M.N.)



Concepto	Lectura actual		Lectura anterior		Total periodo	Precio (MXN)	Subtotal (MXN)
	Medida <input checked="" type="checkbox"/> Estimada <input type="checkbox"/>		Medida <input checked="" type="checkbox"/> Estimada <input type="checkbox"/>				
Energía (kWh)	44,957		43,974		983		
Básico					150	1.107	166.05
Intermedio					200	1.345	269.00
Excedente					633	3.932	2,488.95



Este gráfico refleja tu nivel de consumo. A menor uso, mayor apoyo.

Subtotal

Costos de la energía en el Mercado Eléctrico Mayorista				
Concepto	\$	\$/kW	\$/kWh	Importe (MXN)
Suministro	74.48	0.00	0.00	74.48
Distribución	0.00	0.00	1,441.86	1,441.86
Transmisión	0.00	0.00	177.82	177.82
CENACE	0.00	0.00	10.42	10.42
Energía	0.00	0.00	785.42	785.42
Capacidad	0.00	0.00	503.30	503.30
SCnMEM(1)	0.00	0.00	6.09	6.09

Apoyo Gubernamental 75.37

Fecha, hora y lugar de impresión: 13/01/2026 12:59:14 hrs Emiliano Zapata 25 Emiliano Zapata Villa Hidalgo Nayari México 63550

(1) SCnMEM: Costos relacionados con los servicios del Mercado. (2) DAP: Derecho al Alumbrado Público. (3) Cargos o créditos: Diversos conceptos que se pueden incluir en el aviso recibo relacionados con el suministro.

Desglose del importe a pagar	
Concepto	Importe (MXN)
Energía	2,924.01
IVA 16%	467.84
Fac. del Periodo	3,391.85
Apoyo Adicional((3))	-150.04
Subtotal	3,241.81
Adeudo Anterior	3,117.58
Su Pago	-3,117.00
Total	3,242.39



05DX11B070040510 Repartir



\$3,242

(TRES MIL DOSCIENTOS CUARENTA Y DOS PESOS M.N.)

CONSUMO HISTÓRICO

Periodo	kWh	Importe	Pagos	Pendientes de Pago
del 03 SEP 25 al 04 NOV 25	1520	\$3,117.00	\$3,117.00	
del 04 JUL 25 al 03 SEP 25	1494	\$2,978.00	\$2,978.00	
del 06 MAY 25 al 04 JUL 25	1096	\$1,470.00	\$1,470.00	
del 05 MAR 25 al 06 MAY 25	369	\$518.00	\$518.00	
del 06 ENE 25 al 05 MAR 25	310	\$427.00	\$427.00	
del 04 NOV 24 al 06 ENE 25	728	\$1,989.00	\$1,989.00	
del 04 SEP 24 al 04 NOV 24	1856	\$4,441.00	\$4,441.00	
del 04 JUL 24 al 04 SEP 24	2047	\$5,233.00	\$5,233.00	
del 06 MAY 24 al 04 JUL 24	1283	\$1,930.00	\$1,930.00	
del 05 MAR 24 al 06 MAY 24	469	\$835.00	\$835.00	
del 05 ENE 24 al 05 MAR 24	276	\$359.00	\$359.00	

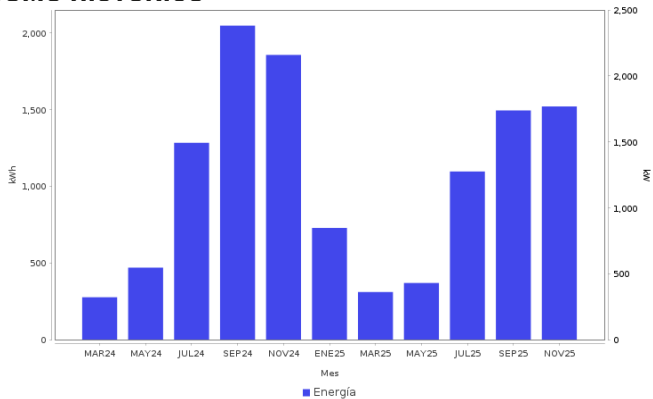

Datos Fiscales del Receptor Cadena Original Este documento es una representación impresa de un CFDI PPD
RFC: RFC Razón Social: Régimen Fiscal: 000 Uso CFDI: CP: 00000 AC Folio: 000015577072 Folio Fiscal: N. Certificado del SAT: No. certificado del CSD: Fecha y hora de certificación: Unidad de medida: kWh

Instancias y recursos a disposición de los usuarios para atender quejas:



Profeco
Procuraduría Federal
del Consumidor

¡AVISO IMPORTANTE!

Tu comprobante fiscal es emitido por Comision Federal de Electricidad con el RFC CFE 370814QI0.

Corte a partir del 23 ENE 26.

Con este consumo se redujo la aportación gubernamental. Ahorrar luz podría representar beneficios en su gasto familiar.

Le invitamos a que se registre en nuestro portal y disfrute de la comodidad de nuestros servicios en línea.

Conoce los servicios de los diferentes suministradores: <http://usuariocalificado.cre.gob.mx/UsuarioCalificado/ListadoSuministrador>

TAMBIÉN PUEDES PAGAR TU RECIBO EN:



Son más de 100,000 establecimientos autorizados, consulta el portal cfe.mx en la sección medios de pago.