



Comisión Federal de Electricidad®

Comisión Federal de Electricidad
Av. Paseo de la Reforma 164, Col. Juárez,
Alcaldía: Cuauhtémoc, Código Postal: 06600,
Ciudad de México. RFC: CFE370814Q10

AGUILAR L MARTHA

FRESNOS 2607
RIO GRIJALVA Y ROBLE
ARBOLEDAS FRACC.P.25733
MONCLOVA,Coah

NO. DE SERVICIO:369001103699

RMU:25724 00-11-16 XAXX-010101 001 CFE

CUENTA:22DD18A022013350

LÍMITE DE PAGO:28 DIC 25

CORTE A PARTIR:29 DIC 25

TARIFA:1DNO. **MEDIDOR:**9A5R32

MULTIPLICADOR:1
NO HILOS:2

PERIODO FACTURADO:15 OCT 25-12 DIC 25

TOTAL A PAGAR:

\$1,746

(UN MIL SETECIENTOS CUARENTA Y SEIS PESOS M.N.)



Concepto	Lectura actual		Lectura anterior		Total periodo	Precio (MXN)	Subtotal (MXN)
	Medida <input checked="" type="checkbox"/> Estimada <input type="checkbox"/>	Medida <input checked="" type="checkbox"/> Estimada <input type="checkbox"/>	Medida <input checked="" type="checkbox"/> Estimada <input type="checkbox"/>	Medida <input checked="" type="checkbox"/> Estimada <input type="checkbox"/>			
Energía (kWh)	68,213		67,567		646		
Básico					150	1.103	165.45
Intermedio					250	1.340	335.00
Excedente					246	3.917	963.58



Este gráfico refleja tu nivel de consumo. A menor uso, mayor apoyo.

Subtotal

Costos de la energía en el Mercado Eléctrico Mayorista				
Concepto	\$	\$/kW	\$/kWh	Importe (MXN)
Suministro	110.36	0.00	0.00	110.36
Distribución	0.00	0.00	441.54	441.54
Transmisión	0.00	0.00	116.86	116.86
CENACE	0.00	0.00	6.85	6.85
Energía	0.00	0.00	505.17	505.17
Capacidad	0.00	0.00	352.72	352.72
SCnMEM(1)	0.00	0.00	4.01	4.01

Desglose del importe a pagar	
Concepto	Importe (MXN)
Energía	1,464.03
IVA 16%	234.25
Fac. del Periodo	1,698.28
DAP((2))	48.00
Adeudo Anterior	1,613.45
Su Pago	-1,613.00
Total	1,746.73

Apoyo Gubernamental 73.48

Fecha, hora y lugar de impresión:15/01/2026 19:34:36hrsCalle BrasilCol. GuadalupeFRONTERAFRONTERACOAHLILAMEXICO25680

(1) SCnMEM: Costos relacionados con los servicios del Mercado. (2) DAP: Derecho al Alumbrado Público. (3) Cargos o créditos: Diversos conceptos que se pueden incluir en el aviso recibo relacionados con el suministro.



25724 00-11-16 XAXX-010101 001 CFE
01 369001103699 251228 000001746 5

22DD18A022013350Repartir



\$1,746

(UN MIL SETECIENTOS CUARENTA Y SEIS PESOS M.N.)

CONSUMO HISTÓRICO

Período	kWh	Importe	Pagos	Pendientes de Pago
del 13 AGO 25 al 15 OCT 25	1126	\$1,613.00	\$1,613.00	
del 11 JUN 25 al 13 AGO 25	1644	\$3,715.00	\$3,715.00	
del 10 ABR 25 al 11 JUN 25	1100	\$1,548.00	\$1,548.00	
del 12 FEB 25 al 10 ABR 25	526	\$1,167.00	\$1,167.00	
del 11 DIC 24 al 12 FEB 25	760	\$2,184.00	\$2,184.00	
del 11 OCT 24 al 11 DIC 24	529	\$1,164.00	\$1,164.00	
del 13 AGO 24 al 11 OCT 24	1112	\$1,525.00	\$1,525.00	
del 12 JUN 24 al 13 AGO 24	1448	\$2,720.00	\$2,720.00	
del 12 ABR 24 al 12 JUN 24	1660	\$3,605.00	\$3,605.00	
del 12 FEB 24 al 12 ABR 24	552	\$1,230.00	\$1,230.00	
del 12 DIC 23 al 12 FEB 24	558	\$1,247.00	\$1,247.00	

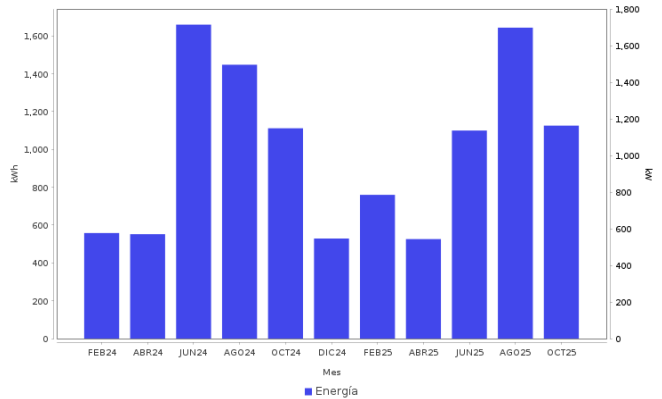

AHORRO DE ENERGÍA INSTALACIÓN ELÉCTRICA

- Si los interruptores de seguridad están desgastados, reemplázalos; si los cables de la **caja de fusibles se calientan**, es necesario cambiarlos por otros del calibre adecuado.

Datos Fiscales del Receptor Cadena Original Este documento es una representación impresa de un CFDI PPD
 RFC: RFC Razón Social: Régimen Fiscal: 000 Uso CFDI: CP: 00000 AC Folio: 000019665708 Folio Fiscal: N. Certificado del SAT: No. certificado del CSD: Fecha y hora de certificación: Unidad de medida: kWh
 |||||



Instancias y recursos a disposición de los usuarios para atender quejas:



¡AVISO IMPORTANTE!

Tu comprobante fiscal es emitido por Comisión Federal de Electricidad con el RFC CFE 370814QI0.
 No desperdices energía eléctrica, cuida el medio ambiente. Nuestro compromiso es seguir conectados contigo.
 Corte a partir del 29 DIC 25.
 Con este consumo se redujo la aportación gubernamental. Ahorrar luz podría representar beneficios en su gasto familiar.
 Le invitamos a que se registre en nuestro portal y disfrute de la comodidad de nuestros servicios en línea.

Conoce los servicios de los diferentes suministradores: <http://usuariocalificado.cre.gob.mx/UsuarioCalificado/ListadoSuministrador>

TAMBIÉN PUEDES PAGAR TU RECIBO EN:



Banco del Bienestar, Bancomer, Inbursa, Santander, Banamex, Banjercito, Scotiabank, HSBC, Cí Banco, Afirme, Multiva, Banco del Bajío, Banco Azteca, BanCoppel.
 Son más de 100,000 establecimientos autorizados, consulta el portal cfe.mx en la sección medios de pago.